



**Prognose 2024 – pr. mars 2024**

## Prognose 2024 – mars 2024

	Norske tilførsler		Import- kvoter	Engrossalg		Balanse 2024	Reg.lager 1.1.24 *	Prognose reg.lager 31.12.24
	tonn	24/23		tonn	24/23			
<b>Storfe/kalv</b>	83 900	93	9 000 1)	97 800	100	-4 900	7 376	2 500
<b>Lam</b>	17 000	99	1 250 2)	18 400	100	-100	123	100
<b>Sau</b>	4 800	100		3 900	87	900	334	1 200
<b>Gris</b>	128 800	98	1 650 3)	131 000	102	-600	3 634	3 100
<b>Egg</b>	65 800	101	1 400 4)	68 000	103	-800	-	-

\*) Reguleringslager ved inngangen til året inngår ikke i markedsbalansen for 2024

- 1) For storfe SACU-import på 4 756 tonn storfekjøtt m/ben. WTO-kvotepå 1 084 tonn, EU-kvotepå 2 500 tonn og GSP-kvotepå 665 tonn biffer og fileter (omregnet til storfekjøtt m/ben).
- 2) WTO-kvotepå 206 tonn, 600 tonn fra Island og 450 tonn fra SACU-land.
- 3) Spekk på 600 tonn, EU-kvotepå 900 tonn og kvotepå fra Storbritannia på 150 tonn.
- 4) Forutsetter i prognosen en import på til sammen 2 200 tonn for å dekke prognosert behov.

### Forutsetninger om priser i prognosen:

Gjennomsnittlig engrospris på storfe kr 74,30, gris kr 44,90, lam kr 83,00 og egg kr 25,40.

# Vesentlige årsaker til endringer i markedsbalansen for 2024, i forhold til siste prognose pr. januar

## Storfe/kalv

- 200 tonn lavere tilførsler og 300 tonn høyere salg enn sist prognosert. Prognosert underdekning av norskprodusert vare og kvoteimport isolert for 2024 øker tilsvarende til om lag 4 900 tonn.

## Lam

- Ingen vesentlige endringer. Det prognoseres lite lam på reguleringslager også ved utgangen av 2024.

## Gris

- 3 000 tonn høyere tilførsler og 1 500 tonn høyere salg enn sist prognosert. Underdekningen /lagernedbyggingen reduseres med 1 500 tonn til 600 tonn isolert for året 2024.

## Egg

- Ingen vesentlige endringer. Det ventes et importbehov på til sammen 2 200 tonn for å dekke behovet til industrien.

# Prognose storfe/kalv 2024 – mars 24

## Forutsetninger tilførsler:

- Gjennomsnittlig slaktevekt okse om lag 9 kg lavere enn i 2023 – vekt okse: 308 kg
- Kubestanden er redusert i løpet av 2023, hovedsakelig på grunn av nedgang i antall melkekyr. Det prognoseres en stabilisering i det totale mordyrtallet i 2024.
- Slakting av ku: nedgang på 5 500 fra 2023
- Slakting av okse: nedgang på 8 000 fra 2023
- Totale tilførsler: nedgang på 6 300 tonn til 83 900 tonn

# Prognose storfe/kalv 2024 – mars 24

## Forutsetninger engrossalg:

- Planlagt gjennomsnittlig engrospris på kr 74,30
- Prisedgang 3 prosent i gjennomsnitt for 2024
- Totalt engrossalg: uendret på om lag 97 800 tonn

## Forutsetninger import:

- SACU-import på 4 756 tonn (inkl. bein)
- WTO-kvote på 1 084 tonn og EU-kvote på 2 500 tonn
- GSP-kvote på 500 tonn (665 tonn m/ben)

**BALANSE i 2024: - 4 900 TONN**

# Prognose sau/lam 2024 – mars 24

## Forutsetninger tilførsler:

- **Prognosert bestand av sau/lam pr. 1. juni 2024: nedgang på 1,5 prosent fra 2023**
- **Forutsetter i prognosen en uendret antall lam pr. søye**
- **Slaktevekter sau og lam: liten økning fra 2023**
- **Totale tilførsler sau/lam: nedgang på 1 prosent til om lag 21 900 tonn**

## Forutsetninger engrossalg:

- **Planlagt gjennomsnittlig engrospris lam på kr 83,00. Uendrede priser i 2024**
- **Engrossalg lam: uendret. Sau: nedgang på 13 prosent fra 2023**
- **Engrossalg sau og lam i alt: nedgang på 2,5 prosent fra 2023**

# Prognose lam 2024 – mars 24

## Forutsetninger import:

- **WTO-kvote på 206 tonn, 600 tonn fra Island og 450 tonn fra SACU-land**

**Bare små mengder av lam på reguleringslager ved inngangen til 2024**

**Ved utgangen av 2024 prognoseres et reguleringslager av lam på 50 tonn**

# Prognose gris 2024 – mars 24

## Forutsetninger tilførsler:

- **2,5 prosent nedgang i antall bedekninger som gir slaktegris i 2024**
- **En økning i effektiviteten på 1,5 prosent**
- **Sammen med lavere slaktegrisvekter i prognosen gir dette en nedgang i tilførslene av svinekjøtt på 2 prosent i 2024**
- **Totale tilførsler: om lag 128 800 tonn**



# Prognose gris 2024 – mars 24

## Forutsetninger engrossalg:

- Planlagt gjennomsnittlig engrospris på kr 44,90
- Gir uendrede priser i gjennomsnitt for året 2024
- Totalt engrossalg: økning på 1,5 prosent fra 2023 til 131 000 tonn

## Forutsetninger import:

- Import av spekk på 600 tonn
- EU-kvote på 900 tonn og kvote fra UK på 150 tonn
- Total import: 1 650 tonn

**BALANSE 2024: - 600 TONN**

# Prognose egg 2024 – mars 24

## Forutsetninger tilførsler:

- **Det prognoseres en økning i tilførslene til eggpakkeriene på 500 tonn i 2024; om lag 65 800 tonn.**
- **Midlertidig opphold hos 13 eggprodusenter reduserte tilførslene med om lag 1 500 tonn i 2023 og 400 tonn i 2024**

# Prognose egg 2024 – mars 24

## Forutsetninger engrossalg:

- Planlagt gjennomsnittlig engrospris på kr 25,40
- Gir en prisøkning på 3,8 prosent i gjennomsnitt for 2024
- Totalt engrossalg: økning på 2,7 prosent til 68 000 tonn

**Balanse 2024: underdekning og importbehov på til sammen 2 200 tonn**

## Prognosert markedsbalanse 2024 tonn

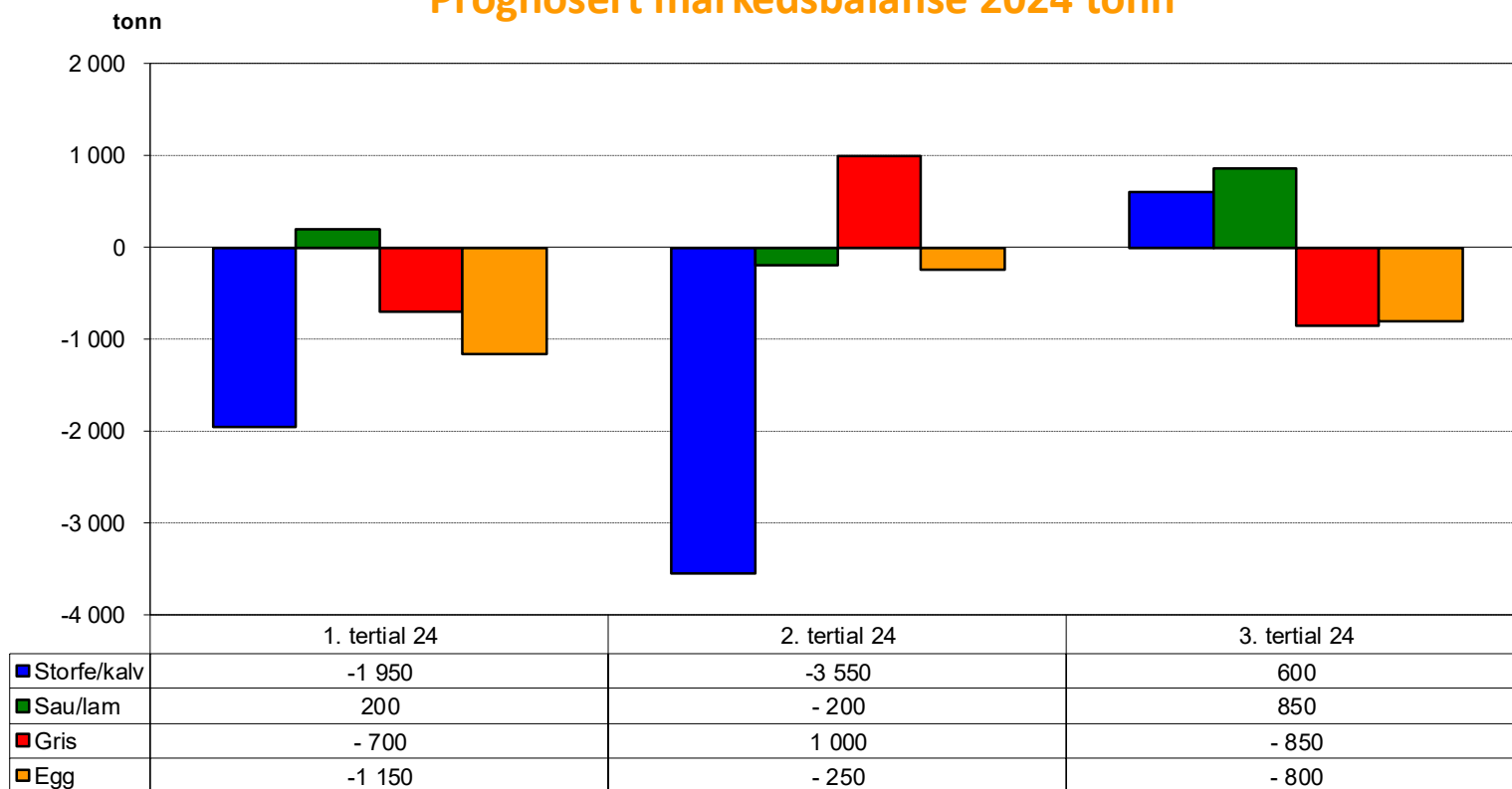

=> Prognose pr. mars 2024: Planlagt gj. snittlig engrospris for gris = kr 44,90. Storfe= kr 74,30. Lam = kr 83,00 og egg = kr 25,40.

=> Markedsbalanse = Prognoserte tilførsler + Antatt import - Prognosert engrossalg

=> Import = WTO-kvoter, SACU-import, spekk, Islandslam, GSP, EU-kvoter og kvoter fra Storbritannia. Importen er skjønsmessig fordelt på tertial