



**Totalmarked**  
kjøtt og egg

**Prognose 2022 og 2023 – pr. sep. 2022**

## Prognose 2022 – september 2022

	Norske tilførsler		Import- kvoter	Engrossalg		Balanse 2022	Reg.lager 1.1.22
	tonn	22/21		tonn	22/21		
<b>Storfe/kalv</b>	90 200	103	9 000 <sup>1)</sup>	103 500	94	-4 300	367
<b>Lam</b>	19 000	100	736 <sup>2)</sup>	19 400	90	250	0
<b>Sau</b>	4 800	97	70 <sup>3)</sup>	4 900	94	0	0
<b>Gris</b>	133 500	99	1 800 <sup>4)</sup>	138 600	94	-3 200	0
<b>Egg *</b>	65 300	100	300 <sup>5)</sup>	65 000	99	550	522

\*) Produksjonen av egg er redusert med 2 700 tonn som følge av førtidsslakting

1) For storfe SACU-import på 4 756 tonn storfekjøtt m/ben. WTO-kvotepå 1 084 tonn, EU-kvotepå 2 500 tonn og GSP-kvotepå 665 tonn biffer og fileter (omregnet til storfekjøtt m/ben).

2) Importen inkluderer WTO-kvotepå 206 tonn og 530 tonn fra Island.

3) Import på 70 tonn fra Island.

4) Spekk på 650 tonn, EU-kvotepå 900 tonn og 100 tonn av WTO-kvoten på 1 381 tonn. Samt kvotepå fra Storbritannia på 150 tonn.

5) Forutsetter i prognosen import på 300 tonn egg.

Reguleringslageret ved inngangen til året inngår ikke i markedsbalansen for 2022.

### Forutsetninger om priser i prognosen:

Gjennomsnittlig engrospris på storfe kr 74,80, gris kr 41,50, lam kr 78,50 og egg kr 23,00.

## Prognose 2023 – september 2022

	Norske tilførsler		Import- kvoter	Engrossalg		Balanse 2023	Prognose reg.lager 1.1.23 *
	tonn	23/22		tonn	23/22		
<b>Storfe/kalv</b>	89 100	99	9 000 <sup>1)</sup>	100 300	97	-2 300	2 500
<b>Lam</b>	18 850	99	806 <sup>2)</sup>	19 000	98	700	250
<b>Sau</b>	4 800	99		4 800	98	0	0
<b>Gris</b>	132 900	100	1 700 <sup>3)</sup>	134 000	97	600	300
<b>Egg</b>	67 700	104	500 <sup>4)</sup>	65 600	101	2 600	-

\*) Prognosert reguleringslager ved inngangen til året inngår ikke i markedsbalansen for 2023

- 1) For storfe SACU-import på 4 756 tonn storfekjøtt m/ben. WTO-kvotepå 1 084 tonn, EU-kvotepå 2 500 tonn og GSP-kvotepå 665 tonn biffer og fileter (omregnet til storfekjøtt m/ben).
- 2) Importen inkluderer WTO-kvotepå 206 tonn og 600 tonn fra Island.
- 3) Spekk på 650 tonn, EU-kvotepå 900 tonn og kvote fra Storbritannia på 150 tonn.
- 4) Forutsetter i prognosen import på 500 tonn egg.

### Forutsetninger om priser i prognosen:

Gjennomsnittlig engrospris på storfe kr 74,80, gris kr 41,50, lam kr 78,50 og egg kr 23,00.

# Prognose storfe/kalv 2023 – sep 22

## Forutsetninger tilførsler:

- **Slaktevekt okse om lag 2 kg høyere enn i 2022 – vekt okse: 325 kg**
- **Kubestanden ventes å gå noe ned i løpet av 2022. Det prognoseres en nedgang også i 2023 på grunn av ventet nedgang i antall melkekyr.**
- **Slakting av ku: nedgang på om lag 3 500 fra 2022**
- **Slakting av okse: om lag uendret fra 2022**
- **Totale tilførsler: nedgang på 1 100 tonn til om lag 89 100 tonn**

# Prognose storfe/kalv 2023 – sep 22

## Forutsetninger engrossalg:

- Planlagt gjennomsnittlig engrospris på kr 74,80
- Prisøkning på 3,4 prosent i gjennomsnitt for 2023
- Totalt engrossalg: nedgang på 3 prosent fra godt innenlandsk salg i 2022  
til om lag 100 300 tonn

## Forutsetninger import:

- SACU-import på 4 756 tonn (inkl. bein)
- WTO-kvote på 1 084 tonn og EU-kvote på 2 500 tonn
- GSP-kvote på 500 tonn (665 tonn m/ben)

**BALANSE i 2023: - 2 300 TONN**

# Prognose sau/lam 2023 – sep 22

## Forutsetninger tilførsler:

- **Prognosert bestand av sau/lam pr. 1. juni 2023: nedgang på 0,6 prosent fra 2022**
- **Forutsetter i prognosen uendret antall lam pr. søye**
- **Slaktevekt lam: uendret fra forventede vekter høsten 2022**
- **Totale tilførsler: nedgang på 0,6 prosent fra 2022; om lag 23 700 tonn**

## Forutsetninger engrossalg:

- **Planlagt gjennomsnittlig engrospris på kr 78,50**
- **Prisøkning på 0,9 prosent for året 2023**
- **Engrossalg helt slakt lam: nedgang på 2 prosent fra et forventet godt salg i 2022**

# Prognose lam 2023 – sep 22

## Forutsetninger import:

- WTO-kvoter på 206 tonn og 600 tonn fra Island

**Det prognoseres en overdekning på 700 tonn lam isolert for året 2023**

**Reguleringslageret av lam ved inngangen til 2023 er prognosert til 250 tonn**

# Prognose gris 2023 – sep 22

## Forutsetninger tilførsler:

- **2 prosent nedgang i antall bedekninger som gir slaktegris i 2023**
- **En økning i effektiviteten på 1,5 prosent**
- **Uendrede slaktevekter i prognosen gir en nedgang i prognosert kvantum på 0,5 prosent**
- **Totale tilførsler: om lag 132 900 tonn**



# Prognose gris 2023 – sep 22

## Forutsetninger engrossalg:

- Planlagt gjennomsnittlig engrospris på kr 41,50
- Gir en prisøkning på 4,6 prosent for året 2023
- Totalt engrossalg: nedgang på 3 prosent fra et godt innenlandsk salg i 2022 til 134 000 tonn

## Forutsetninger import:

- Import av spekk på 650 tonn
- EU-kvote på 900 tonn. Kvote fra Storbritannia på 150 tonn
- Total import: 1 700 tonn

**BALANSE 2023: + 600 TONN**

# Prognose egg 2022 og 2023 – pr sep 2022

## Markedsbalanse for egg i tonn, prognose fra 3. tertial 2022

	Salgs- produksjon	% endring	Import skallegg	Engrossalg	% endring	Markeds- balanse
1.T 2022	21 752	0,7 %	90	21 454	-2,5 %	388
2.T 2022	21 344	-2,0 %	87	21 059	-1,5 %	371
3.T 2022	22 165	0,8 %	123	22 500	-0,5 %	-212
År 2022	65 262	-0,2 %	300	65 014	-1,5 %	548
1.T 2023	22 014	1,2 %	150	21 450	0,0 %	714
2.T 2023	22 692	6,3 %	150	21 250	0,9 %	1 592
3.T 2023	22 948	3,5 %	200	22 850	1,6 %	298
År 2023	67 654	3,7 %	500	65 550	0,8 %	2 604

# Prognose egg 2023 – sep 22

## Forutsetninger tilførsler:

- **Det prognoseres om lag uendret antall verpehøner i 2023**
- **Totale tilførsler i 2023: økning på nesten 4 prosent til 67 700 tonn**
- **Ingen førtidsslakting i prognosen er årsaken til hele økningen fra 2022.**
- **Det er avtalt tatt ut 2 700 tonn gjennom førtidsslakting i 2022**

# Prognose egg 2022 – sep 22

## Forutsetninger engrossalg:

- Planlagt gjennomsnittlig engrospris på kr 23,00
- Gir en prisøkning på 2,5 prosent i gjennomsnitt for 2023
- Totalt engrossalg: økning på 0,8 prosent til om lag 65 600 tonn
- Forutsetter i prognosen en import på 500 tonn

**Balanse 2023: + 2 600 TONN før tiltak.**

## Prognosert markedsbalanse 2023 tonn

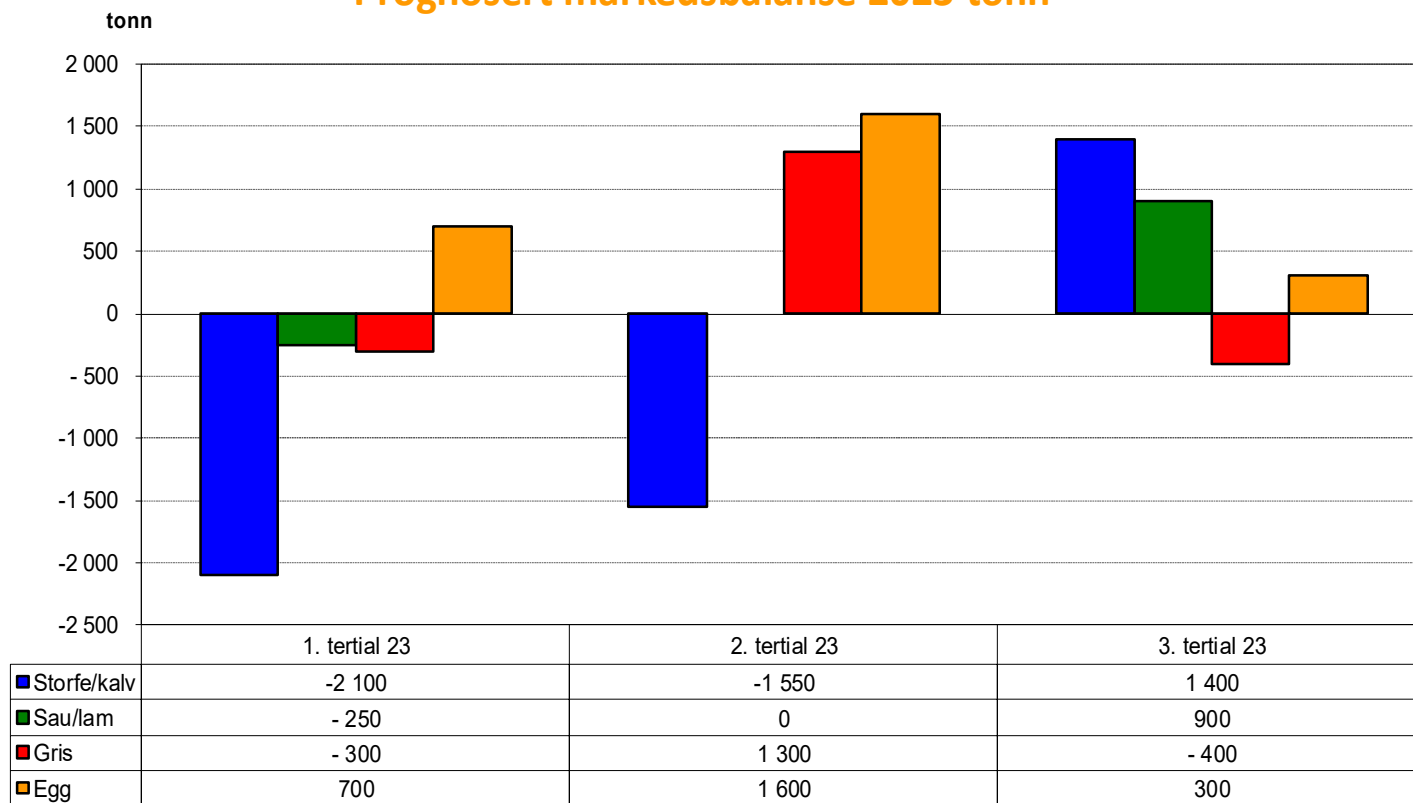

=> Prognose pr. september 2022: Planlagt gj. snittlig engrospris for gris = kr 41,50. Planlagt gj.snittlig engrospris for storfe = kr 74,80.

Planlagt gj.snittlig engrospris for lam = kr 78,50 og egg = kr 23,00.

=> Markedsbalanse = Prognoserte tilførsler + Antatt import - Prognosert engrossalg

=> Import = WTO-kvoter, SACU-import, spekk, Islandslam, GSP, EU-kvoter og kvoter fra Storbritannia. Importen er skjønsmessig fordelt på tertial