



**Totalmarked**  
kjøtt og egg

**Prognose 2022 – pr. juni 2022**

# Prognose 2022 – juni 2022

	Norske tilførsler		Import- kvoter	Engrossalg		Balanse 2022	Reg.lager 1.1.22
	tonn	22/21		tonn	22/21		
<b>Storfe/kalv</b>	90 300	103	9 000 1)	102 000	93	-2 700	367
<b>Lam</b>	19 000	100	606 2)	19 100	89	400	0
<b>Sau</b>	4 800	97	200 3)	4 800	93	200	0
<b>Gris</b>	133 400	99	1 900 4)	138 200	93	-2 900	0
<b>Egg *</b>	65 700	101	300 5)	65 000	98	1 100	522

\*) Produksjonen av egg er redusert med 1 840 tonn som følge av førtidsslakting

1) For storfe SACU-import på 4 756 tonn storfekjøtt m/ben. WTO-kvotepå 1 084 tonn, EU-kvotepå 2 500 tonn og GSP-kvotepå 665 tonn biffer og fileter (omregnet til storfekjøtt m/ben).

2) Importen inkluderer WTO-kvotepå 206 tonn og 400 tonn fra Island.

3) Import på 200 tonn fra Island.

4) Spekk på 750 tonn, EU-kvotepå 900 tonn og 100 tonn av WTO-kvotepå 1 381 tonn. Samt kvotepå fra Storbritannia på 150 tonn.

5) Forutsetter i prognosen import på 300 tonn egg.

Reguleringslageret ved inngangen til året inngår ikke i markedsbalansen for 2022.

## Forutsetninger om priser i prognosen:

Gjennomsnittlig engrospris på storfe kr 74,80, gris kr 41,50, lam kr 78,50 og egg kr 23,00.

# Vesentlige årsaker til endring i markedsbalansen for 2022, ift maiprognosen

## Storfe/kalv

- Ingen vesentlige endringer fra sist prognosert. Prognosert underdekning av norskprodusert vare og kvoteimport: om lag 2 700 tonn.

## Lam

- Ingen endringer for lam fra siste prognose. Reguleringslageret av lam prognoseres å være om lag 400 tonn ved utgangen av 2022.

## Gris

- 500 tonn lavere salg enn sist prognosert. Forventet underdekning reduseres tilsvarende til om lag 2 900 tonn for 2022 totalt.

## Egg

- Som i siste prognose ventes det en overdekning før tiltak på om lag 2 900 tonn. Vel 1 800 tonn av overskuddet er pr. 20. juni avtalt tatt ut gjennom førtidsslakting.

# Prognose storfe/kalv 2022 – juni 22

## Forutsetninger tilførsler:

- **Slaktevekt okse om lag 2 kg høyere enn i 2021 – vekt okse: 323 kg**
- **Kubestanden økte i løpet av 2021. Det prognoseres en nedgang i løpet av 2022 på grunn av ventet nedgang i antall melkekyr.**
- **Slakting av ku: økning på om lag 5 500 fra 2021**
- **Slakting av okse: økning på 2 500 fra 2021**
- **Totale tilførsler: økning på 2 900 tonn til om lag 90 300 tonn**

# Prognose storfe/kalv 2022 – juni 22

## Forutsetninger engrossalg:

- Planlagt gjennomsnittlig engrospris på kr 74,80
- Prisøkning på 10,6 prosent i gjennomsnitt for 2022
- Totalt engrossalg: nedgang på 7 prosent fra et svært høyt salg i 2021 til om lag 102 000 tonn

## Forutsetninger import:

- SACU-import på 4 756 tonn (inkl. bein)
- WTO-kvote på 1 084 tonn og EU-kvote på 2 500 tonn
- GSP-kvote på 500 tonn (665 tonn m/ben)

**BALANSE i 2022: - 2 700 TONN**

# Prognose sau/lam 2022 – juni 22

## Forutsetninger tilførsler:

- Forutsetter uendret antall lam pr. søye
- Beregnet bestand av sau/lam pr. 1. juni : nedgang på 1,5 prosent fra 2021
- Slaktevekt lam: om lag uendret fra høsten 2021
- Totale tilførsler: nedgang på 1 prosent fra 2021; om lag 23 800 tonn

## Forutsetninger engrossalg:

- Planlagt gjennomsnittlig engrospris på kr 78,50
- Prisøkning på 13,4 prosent for året 2022
- Engrossalg helt slakt lam: nedgang fra et svært godt salg i 2021

# Prognose lam 2022 – juni 22

## Forutsetninger import:

- WTO-kvotepå 206 tonn og 400 tonn fra Island

**Det var tomme reguleringslagre ved inngangen til 2022.**

**Det prognoseres et reguleringslager på 400 tonn lam ved utgangen av 2022**

# Prognose gris 2022 – juni 22

## Forutsetninger tilførsler:

- **2,5 prosent nedgang i antall bedekninger som gir slaktegris i 2022**
- **En økning i effektiviteten på 1,5 prosent**
- **Uendrede slaktevekter i prognosen gir en nedgang i prognosert kvantum på om lag 1 prosent**
- **Totale tilførsler: om lag 133 400 tonn**



# Prognose gris 2022 – juni 22

## Forutsetninger engrossalg:

- Planlagt gjennomsnittlig engrospris på kr 41,50
- Gir en prisøkning på 14 prosent for året 2022
- Totalt engrossalg: nedgang 7 prosent fra et svært høyt salg i 2021 til 138 200 tonn

## Forutsetninger import:

- Import av spekk på 750 tonn
- 100 tonn av WTO-kvote på 1 381 tonn
- EU-kvote på 900 tonn, kvote fra Storbritannia på 150 tonn
- Total import: 1 800 tonn

**BALANSE 2022: - 2 900 TONN**

## Prognose egg 2022 – pr juni 2022

### Markedsbalanse for egg i tonn, prognose fra juli 2022

	Salgs- produksjon	% endring	Import skallegg	Engrossalg	% endring	Markeds- balanse
1.T 2021	21 610	1,2 %	165	22 013	5,0 %	-238
2.T 2021	21 785	2,1 %	191	21 370	0,2 %	606
3.T 2021	21 986	-4,4 %	350	22 609	-2,4 %	-273
År 2021	65 381	-0,4 %	706	65 993	0,8 %	94
1.T 2022	21 752	0,7 %	90	21 454	-2,5 %	388
2.T 2022	21 172	-2,8 %	22	21 000	-1,7 %	194
3.T 2022	22 806	3,7 %	188	22 500	-0,5 %	494
År 2022	65 731	0,5 %	300	64 954	-1,6 %	1 076
1.T 2023	21 919	0,8 %	150	21 450	0,0 %	619

# Prognose egg 2022 – juni 22

## Forutsetninger tilførsler:

- **Det prognoseres en gjennomsnittlig økning i antall verpehøner på om lag 2 prosent i 2022**
- **Totale tilførsler i 2022: økning på 0,5 prosent til 65 700 tonn**
- **Det er avtalt tatt ut 1 840 tonn gjennom førtidsslakting i 2022**

# Prognose egg 2022 – juni 22

## Forutsetninger engrossalg:

- Planlagt gjennomsnittlig engrospris på kr 23,00
- Gir en prisøkning på 9,6 prosent i gjennomsnitt for 2022
- Totalt engrossalg: nedgang på 1,5 prosent til om lag 65 000 tonn
- Forutsetter i prognosen en import på 300 tonn

**Balanse 2022: + 1 100 TONN.** Etter uttak av 1 840 tonn som følge av førtidsslakting

## Prognosert markedsbalanse 2. t. 2022-1. t. 2023 tonn

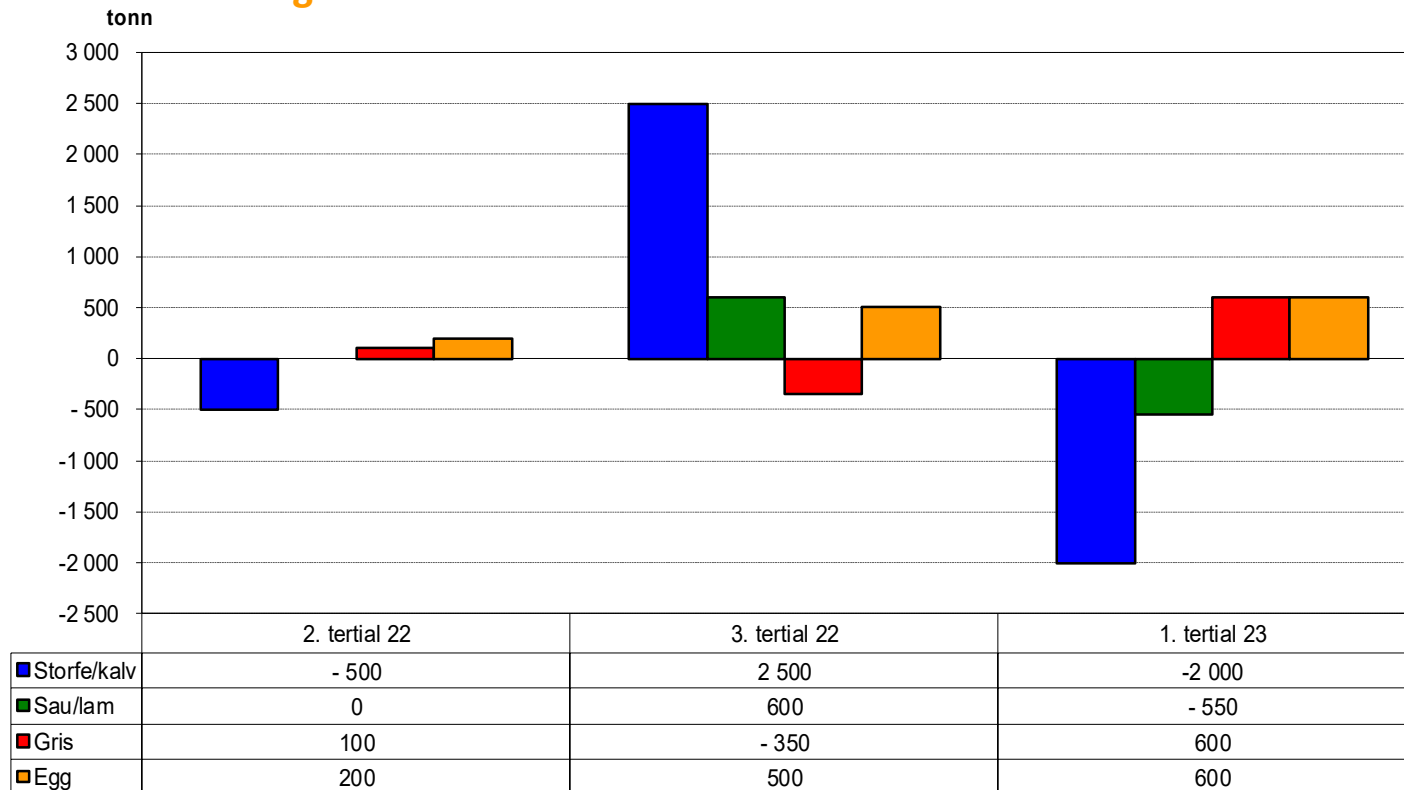

=> Prognose pr. juli 2022: Planlagt gj. snittlig engrospris for gris = kr 41,50. Planlagt gj.snittlig engrospris for storfe = kr 74,80.

Planlagt gj.snittlig engrospris for lam = kr 78,50 og egg = kr 23,00.

=> Markedsbalanse = Prognoserte tilførsler + Antatt import - Prognosert engrossalg

=> Import = WTO-kvoter, SACU-import, spekk, Islandslam, GSP, EU-kvoter og nye kvoter fra Storbritannia. Importen er skjønsmessig fordelt på tertial

## Prognose juli 22 til juli 23

- 12 måneders rullerende

	Salgsproduksjon		Import- kvoter	Engrossalg		Balanse
	tonn	%		tonn	%	
<b>Storfe/kalv</b>	90 300	101	9 000	99 400	90	-100
<b>Lam</b>	18 900	99	606	19 500	99	0
<b>Sau</b>	4 800	95		4 800	92	0
<b>Gris</b>	131 900	98	1 300	132 900	91	300
<b>Egg</b>	66 800	103	400	65 000	100	2 200

Det utarbeides en rullerende prognose minst 12 måneder frem i tid. I forhold til prognosen for kalenderåret 2022 prognoseres det høyere markedsdekning av norskprodusert kjøtt av storfe og svin.