



Prognose 2020 og 2021 – pr. nov 2020

Prognose 2020 – november 2020

	Salgsproduksjon		Import- kvoter	Engrossalg		Balanse 2020	Reg.lager 1.1.20 *)
	tonn	20/19		tonn	20/19		
Storfe/kalv	83 400	96	9 000 1)	101 600	102	-9 200	1 751
Lam	19 400	101	230 2)	20 500	112	-850	2 891
Sau	4 900	109		4 900	81	0	26
Gris	130 100	99	2 050 3)	136 000	103	-3 900	2 162
Egg	65 900	100	450 4)	65 900	100	400	520

*) Reguleringslageret ved inngangen til året inngår ikke i balansen for 2020

- 1) For storfe er det inkludert en antatt SACU-import på 4.756 tonn storfekjøtt m/ben. Videre er WTO-kvoten på 1084 tonn, EU-kvotepå 2.500 tonn og GSP-kvotepå 665 tonn biffer og fileter (omregnet til storfekjøtt m/ben) tatt med.
- 2) Importen inkluderer WTO-kvotepå 206 tonn og 24 tonn fra Island.
- 3) Inkludert spekk på 750 tonn og 400 tonn av WTO-kvotepå 1.381 tonn. Inkluderer også EU-kvotepå 900 tonn.
- 4) Forutsetter i prognosen import på 450 tonn egg.

Forutsetninger om priser i prognosen:

Gjennomsnittlig engrospris på storfe kr 62,80, lam kr 66,40 og egg kr 20,30. For gris forutsettes uttak av målpris, som for avtaleperioden 1. juli 2020 til 30. juni 2021 er kr 33,89 per kilo.

Prognose 2021 – november 2020

	Salgsproduksjon		Import- kvoter	Engrossalg		Balanse 2021	Reg.lager 1.1.21
	tonn	21/20		tonn	21/20		
Storfe/kalv	85 300	102	9 000 ¹⁾	99 800	98	-5 500	
Lam	19 400	100	806 ²⁾	19 700	96	500	
Sau	4 900	100		4 900	100	0	
Gris	130 600	100	2 150 ³⁾	134 300	99	-1 600	
Egg	66 800	101	450 ⁴⁾	65 900	100	1 400	

1) For storfe er det inkludert en antatt SACU-import på 4.756 tonn storfekjøtt m/ben. Videre er WTO-kvoten på 1084 tonn, EU-kvotepå 2.500 tonn og GSP-kvotepå 665 tonn biffer og fileter (omregnet til storfekjøtt m/ben) tatt med.

2) Importen inkluderer WTO-kvotepå 206 tonn og 600 tonn fra Island.

3) Inkludert spekk på 750 tonn og 500 tonn av WTO-kvoten på 1.381 tonn. Inkluderer også EU-kvotepå 900 tonn.

4) Forutsetter i prognosen import på 450 tonn egg.

Forutsetninger om priser i prognosen:

Gjennomsnittlig engrospris på storfe kr 64,30, lam kr 66,90 og egg kr 20,30. For gris forutsettes uttak av målpris, som for avtaleperioden 1. juli 2020 til 30. juni 2021 er kr 33,89 per kilo.

Vesentlige årsaker til endring i markedsbalansen for 2021, ift septemberprognosen

Storfe/kalv

- ▮ Noe lavere tilførsler på grunn av økt melkebehov og dermed lavere kuskalting enn i septemberprognosen. Underdekningen fra siste prognose øker ytterligere da vi nå legger til grunn økt salg på grunn av koronatiltak i samfunnet også i 1. tertial 2021. Prognosert underdekning av norskprodusert vare og kvoteimport: om lag 5 500 tonn.

Lam

- ▮ 350 tonn høyere salg enn sist prognosert for 2021. Dette gir en overdekning av norskprodusert vare og kvoteimport på om lag 500 tonn isolert for året 2021.

Gris

- ▮ Færre bedekninger mer en oppveies av forventet økte slaktegrisvekter, slik at prognosen for tilførslene øker med 1 500 tonn fra septemberprognosen. 2 000 tonn økt salg i 1. tertial på grunn av forventet lite grensehandel og reising medfører at prognosert markedsbalanse går fra en liten underdekning i siste prognose til en underdekning i 2021 på om lag 1 600 tonn.

Egg

- ▮ Ingen vesentlige endringer. Prognosert overdekning på om lag 1 400 tonn i 2021.

Prognose storfe/kalv 2021 – nov 20

Forutsetninger tilførsler:

- ▮ **Slaktevekt okse om lag 2 kg høyere enn i 2020 ▮ vekt okse: 319 kg**
- ▮ **Kubestanden har økt i løpet av 2020, men forventes å stabilisere seg i løpet av 2021.**
- ▮ **Slakting av ku: økning på om lag 8 000 fra 2020**
- ▮ **Slakting av okse: nedgang på 1 000 dyr fra 2020**
- ▮ **Totale tilførsler: økning på 1 850 tonn til om lag 85 300 tonn**

Prognose storfe/kalv 2021 – nov 20

Forutsetninger engrossalg:

- ▮ Planlagt gjennomsnittlig engrospris på kr 64,30
- ▮ Prisøkning på 3,9 prosent i gjennomsnitt for 2021
- ▮ Totalt engrossalg: nedgang på 2 prosent til om lag 99 800 tonn

Forutsetninger import:

- ▮ SACU-import på 4 756 tonn (inkl. bein)
- ▮ WTO-kvotepå 1 084 tonn og EU-kvotepå 2 500 tonn
- ▮ GSP-kvotepå 500 tonn (665 tonn m/ben)

BALANSE i 2021: - 5 500 TONN.

Prognose sau/lam 2021 – nov 20

Forutsetninger tilførsler:

- ▮ **Prognosert bestand av sau og lam ved beiteslipp (1/6): uendret fra 2020**
- ▮ **Forutsetter i prognosen uendret antall lam pr. søye**
- ▮ **Slaktevekt lam: liten nedgang for lam fra høsten 2020**
- ▮ **Totale tilførsler: uendret fra 2020; om lag 24 200 tonn**

Forutsetninger engrossalg:

- ▮ **Planlagt gjennomsnittlig engrospris på kr 66,90**
- ▮ **Prisøkning på 1 prosent for året 2021**
- ▮ **Engrossalg lam: nedgang på 4 prosent fra godt salg i 2020 som følge av tiltakene i samfunnet.**

Prognose lam 2021 – nov 20

Forutsetninger import:

- WTO-kvotepå 206 tonn og 600 tonn fra Island

Det prognoseres en overdekning på 500 tonn lam isolert for året 2021

Det forventes et reguleringslager på om lag 2 000 tonn lam ved inngangen til året.

Prognose gris 2021 – nov 20

Forutsetninger tilførsler:

- ▮ **4 prosent nedgang i antall bedekninger som gir slaktegris i 2021**
- ▮ **En økning i effektiviteten på 1 prosent**
- ▮ **Antall gris til slakting prognoseres å reduseres med 3 prosent fra 2020**
- ▮ **Økning i slaktevektene gir om lag uendret prognosert kvantum i 2021**
- ▮ **Totale tilførsler: om lag 130 600 tonn**

Prognose gris 2021 – nov 20

Forutsetninger engrossalg:

- ▮ Uttak av målpris i prognoseperioden
- ▮ Gir en prisøkning på 2,8 prosent for året 2021
- ▮ Totalt engrossalg: nedgang på 1 prosent til 134 300 tonn

Forutsetninger import:

- ▮ Import av spekk på 750 tonn
- ▮ 500 tonn av WTO-kvote på 1 381 tonn
- ▮ EU-kvote på 900 tonn
- ▮ Total import: 2 150 tonn

BALANSE 2021: - 1 600 TONN

Prognose egg 2021 – pr nov 2020

Markedsbalanse for egg i tonn, prognose fra november 2020

	Salgs- produksjon	% endring	Import skallegg	Engrossalg	% endring	Markeds- balanse
1.T 2020	21 358	1,5 %	128	20 968	-1,6 %	518
2.T 2020	21 330	-2,4 %	160	21 331	-0,6 %	159
3.T 2020	23 188	1,2 %	162	23 600	0,7 %	-250
År 2020	65 876	0,1 %	450	65 899	-0,5 %	427
1.T 2021	21 669	1,5 %	128	21 900	4,4 %	-103
2.T 2021	22 078	3,5 %	160	21 300	-0,1 %	938
3.T 2021	23 058	-0,6 %	162	22 700	-3,8 %	520
År 2021	66 804	1,4 %	450	65 900	0,0 %	1 354

Prognose egg 2021 – nov 20

Forutsetninger tilførsler:

- ▮ **Det prognoseres en gjennomsnittlig økning i antall verpehøner på 1 prosent i 2021**
- ▮ **Totale tilførsler i 2021: økning på 1,4 prosent til 66 800 tonn**
- ▮ **Ingen førtidsslakting i prognosen bidrar til 1 prosent av økningen fra 2020.**
- ▮ **Det er avtalt tatt ut 780 tonn gjennom førtidsslakting i 2020**

Prognose egg 2021 – nov 20

Forutsetninger engrossalg:

- ▮ Planlagt gjennomsnittlig engrospris på kr 20,30
- ▮ Gir en prisøkning på 2,3 prosent i gjennomsnitt for 2021
- ▮ Totalt engrossalg: uendret på 65 900 tonn
- ▮ Forutsetter i prognosen en import på 450 tonn

Balanse 2021: + 1 400 TONN egg

Prognosert markedsbalanse 2021

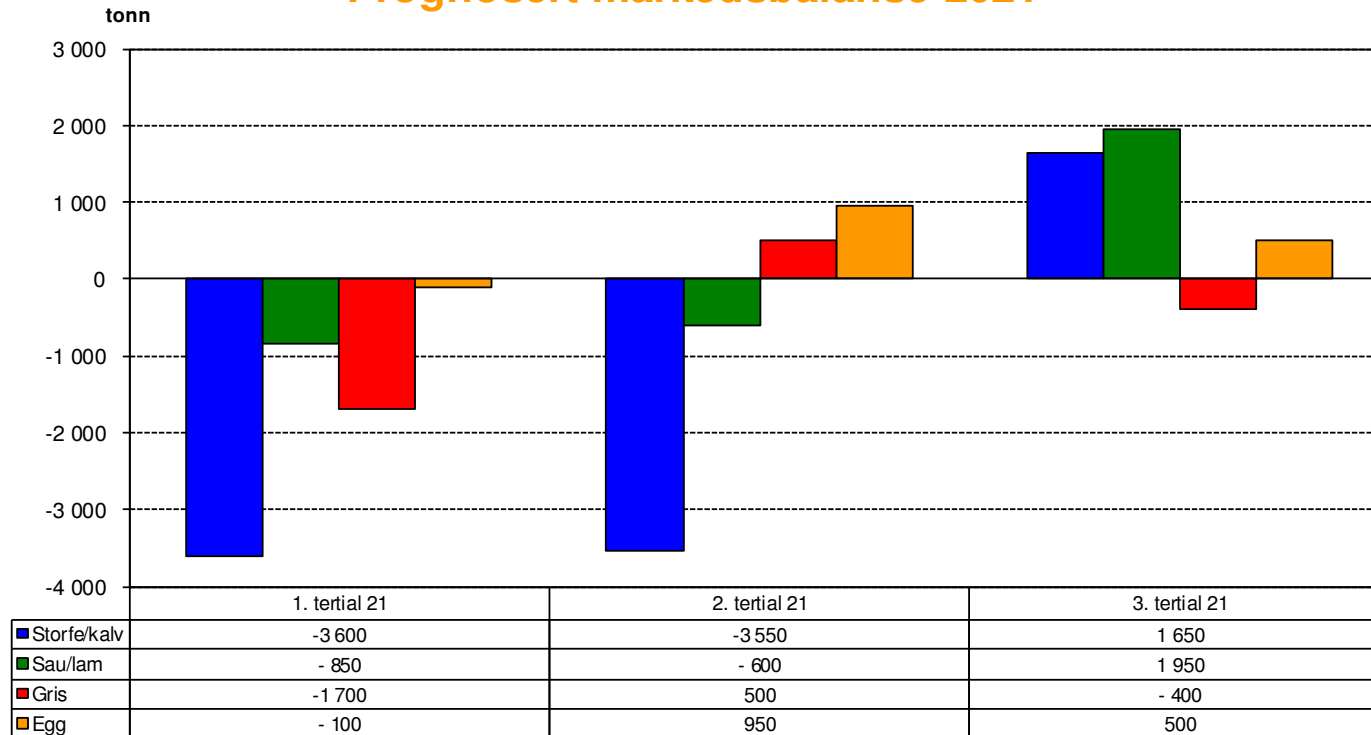

=> Prognose pr. november 2020: forutsetter uttak av målpris på gris. Planlagt gj.snittlig engrospris for storfe = kr 64,30.

Planlagt gj.snittlig engrospris for lam = kr 66,90 og egg = kr 20,30.

=> Markedsbalanse = Prognoserte tilførsler + Antatt import - Prognosert engrossalg

=> Import = WTO-kvoter (500 tonn av kvoten på svin), SACU-import, spekk, Islands lam, GSP og EU-kvoter. Importen er skjønsmessig fordelt på tertial