



Totalmarked
kjøtt og egg

Prognose 2020 – mars 2020

Prognose 2020 – mars 2020

	Salgsproduksjon		Import- kvoter	Engrossalg		Balanse 2020	Reg.lager 1.1.20 *)
	tonn	20/19		tonn	20/19		
Storfe/kalv	85 100	98	9 000 1)	98 600	99	-4 500	1 751
Lam	19 300	100	806 2)	19 000	104	1 100	2 891
Sau	4 900	109		4 300	71	600	26
Gris	127 500	97	2 350 3)	130 900	99	-1 000	2 162
Egg	66 800	102	700 4)	66 600	101	1 000	520

*) Reguleringslageret ved inngangen til året inngår ikke i balansen for 2020

- 1) For storfe er det inkludert en antatt SACU-import av 4.756 tonn storfekjøtt m/ben. Videre er WTO-kvoten på 1084 tonn, EU-kvotepå 2.500 tonn og GSP-kvotepå 665 tonn biffer og fileter (omregnet til storfekjøtt m/ben) tatt med.
- 2) Importen inkluderer WTO-kvoten på 206 tonn og import av 600 tonn fra Island.
- 3) Inkludert spekk på 750 tonn og 700 tonn av WTO-kvoten på 1.381 tonn. Inkluderer også EU-kvotepå 900 tonn.
- 4) Forutsetter i prognosen import på 700 tonn egg.

Forutsetninger om priser i prognosen:

Gjennomsnittlig engrospris på storfe kr 61,20, lam kr 66,10 og egg kr 19,50. For gris forutsettes uttak av målpris, som for avtaleperioden 1. juli 2019 til 30. juni 2020 er kr 32,43 per kilo.

Vesentlige årsaker til endring i markedsbalansen for 2020, ift januarprognosen

Storfe/kalv

- ▮ 1 000 tonn lavere engrossalg enn i januarprognosen og noe lavere tilførsler på grunn av forventet lavere kuskalking. Prognosert underdekning av norskprodusert vare og kvoteimport: om lag 4 500 tonn.

Lam

- ▮ 900 tonn lavere salg enn sist prognosert for 2020. Dette gir en overdekning av norskprodusert vare og kvoteimport på om lag 1 100 tonn isolert for året 2020.

Gris

- ▮ Prognosen for tilførslene er redusert med om lag 1 300 tonn fra januarprognosen. Forventet engrossalg er nedjustert med 1 100 tonn. Dette gir en prognosert underdekning i 2020 på om lag 1 000 tonn.

Egg

- ▮ Ingen vesentlige endringer. Prognosert overdekning på om lag 1 000 tonn i 2020.

Prognose storfe/kalv 2020 – mars 20

Forutsetninger tilførsler:

- ▮ **Slaktevekt okse om lag 5 kg høyere enn i 2019 ▮ vekt okse: 320 kg**
- ▮ **Kubestanden prognoseres å gå noe ned i løpet av 2020. Det forventes en ytterligere økning i ammekuttallet, men en større nedgang i antall melkekyr**
- ▮ **Slakting av ku: nedgang på 7 500 fra 2019**
- ▮ **Slakting av okse: økning på 1 700 dyr fra 2019**
- ▮ **Totale tilførsler: nedgang på 1 600 tonn til om lag 85 100 tonn**

Prognose storfe/kalv 2020 – mars 20

Forutsetninger engrossalg:

- ▮ Planlagt gjennomsnittlig engrospris på kr 61,20
- ▮ Prisøkning på 1,5 % i gjennomsnitt for 2020
- ▮ Totalt engrossalg: nedgang på 1 % til om lag 98 600 tonn

Forutsetninger import:

- ▮ SACU-import på 4 756 tonn (inkl. bein)
- ▮ WTO-kvotepå 1 084 tonn og EU-kvotepå 2 500 tonn
- ▮ GSP-kvotepå 500 tonn (665 tonn m/ben)

BALANSE i 2020: - 4 500 TONN.

Prognose sau/lam 2020 – mars 20

Forutsetninger tilførsler:

- ▮ **Prognosert bestand av sau og lam ved beiteslipp (1/6): nedgang på 0,5 % fra 2019**
- ▮ **Forutsetter i prognosen en nedgang i antall lam pr. søye på 1 %**
- ▮ **Slaktevekt lam: om lag uendret fra 2019**
- ▮ **Totale tilførsler: økning på om lag 1,7 % til 24 100 tonn**

Forutsetninger engrossalg:

- ▮ **Planlagt gjennomsnittlig engrospris på kr 66,10**
- ▮ **Prisøkning på 0,3 % for året 2020**
- ▮ **Totalt engrossalg: nedgang på 4 % til 23 300 tonn for sau og lam i alt**

Prognose lam 2020 – mars 20

Forutsetninger import:

- WTO-kvotepå 206 tonn og import fra Island på 600 tonn

Det prognoseres en overdekning på 1 100 tonn lam isolert for året 2020

Reguleringslageret ved inngangen til året var på 2 900 tonn lam.

Prognose gris 2020 – mars 20

Forutsetninger tilførsler:

- ▮ **6 % nedgang i antall bedekninger som gir slaktegris i 2020**
- ▮ **En økning i effektiviteten 1,5 %**
- ▮ **Antall gris til slakting prognoseres å reduseres med 5 % fra 2019**
- ▮ **Økning i slaktevektene gir en nedgang i prognosert kvantum på vel 3 %**
- ▮ **Totale tilførsler: om lag 127 500 tonn**

Prognose gris 2020 – mars 20

Forutsetninger engrossalg:

- ▮ Uttak av målpris i prognoseperioden
- ▮ Gir en prisøkning på 1,8 % for året 2020
- ▮ Totalt engrossalg: nedgang på 1 % til 130 900 tonn

Forutsetninger import:

- ▮ Import av spekk på 750 tonn
- ▮ 700 tonn av WTO-kvote på 1 381 tonn
- ▮ EU-kvote på 900 tonn
- ▮ Total import: 2 350 tonn

BALANSE 2020: - 1 000 TONN

Prognose egg 2020 – pr mars 2020

Markedsbalanse for egg i tonn, prognose fra mars 2020

	Salgs- produksjon	% endring	Import skallegg	Engrossalg	% endring	Markeds- balanse
1.T 2019	21 034	1,8 %	212	21 314	1,8 %	-68
2.T 2019	21 863	4,7 %	282	21 456	4,5 %	689
3.T 2019	22 924	4,3 %	184	23 445	4,1 %	-338
År 2019	65 820	3,6 %	678	66 215	3,5 %	283
1.T 2020	21 337	1,4 %	233	21 300	-0,1 %	270
2.T 2020	21 634	-1,0 %	233	21 600	0,7 %	268
3.T 2020	23 843	4,0 %	233	23 650	0,9 %	426
År 2020	66 814	1,5 %	700	66 550	0,5 %	964

Prognose egg 2020 – mars 20

Forutsetninger tilførsler:

- ▮ **Det prognoseres en gjennomsnittlig økning i antall verpehøner på 0,5 % i 2020**
- ▮ **Totale tilførsler i 2020: økning på 1,5 % til 66 800 tonn**
- ▮ **Mindre avtalt førtidsslakting i prognosen bidrar til 0,7 % av økningen fra 2019. Det er avtalt tatt ut 262 tonn hittil i 2020**
- ▮ **Det ble tatt ut 737 tonn gjennom førtidsslakting i 2019**

Prognose egg 2020 – mars 20

Forutsetninger engrossalg:

- ▮ Planlagt gjennomsnittlig engrospris på kr 19,50
- ▮ Gir en prisøkning på 1,4 % i gjennomsnitt for 2020
- ▮ Totalt engrossalg: økning på 0,5 % til 66 550 tonn
- ▮ Forutsetter i prognosen en import på 700 tonn

Balanse 2020: + 1 000 TONN egg

Prognosert markedsbalanse 2020

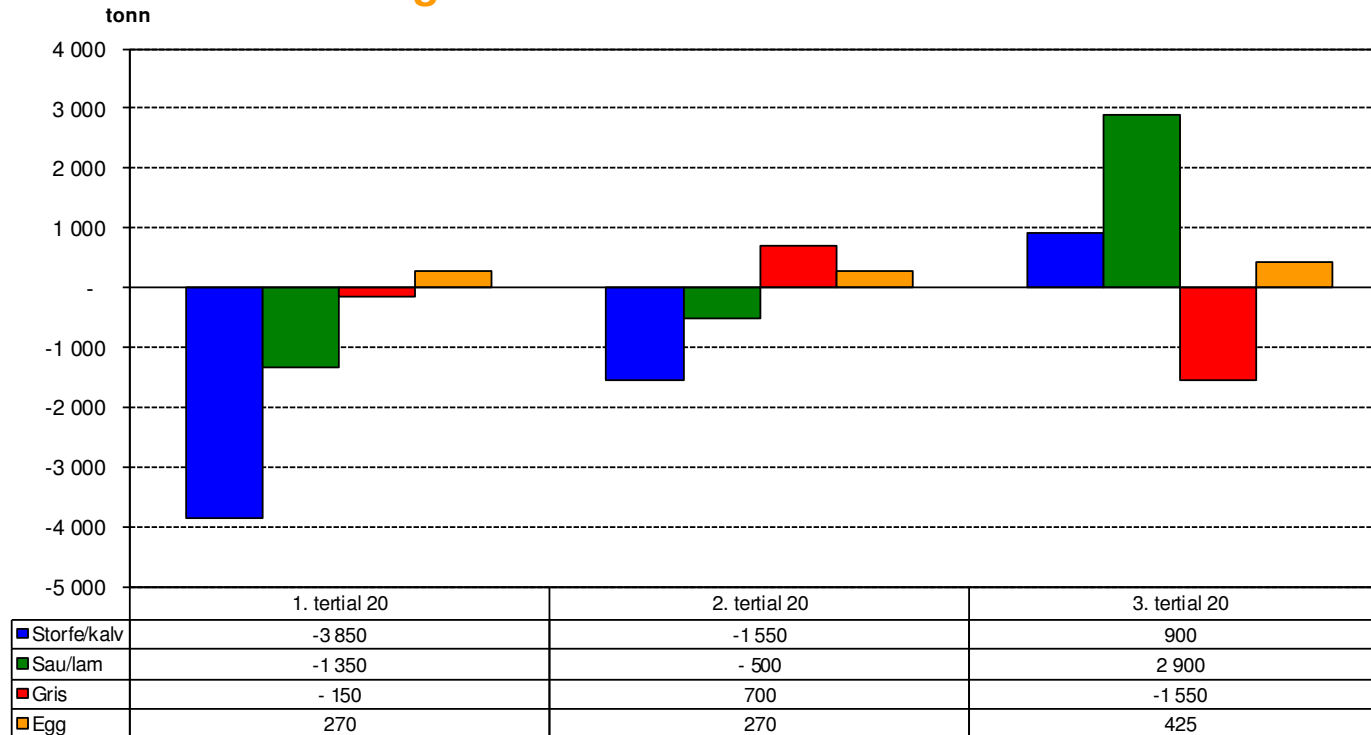

=> Prognose pr. mars 2020: forutsetter uttak av målpris på gris. Planlagt gj.snittlig engrospris for storfe = kr 61,20.

Planlagt gj.snittlig engrospris for lam = kr 66,10 og egg = kr 19,50.

=> Markedsbalanse = Prognoserte tilførsler + Antatt import - Prognosert engrossalg

=> Import = WTO-kvoter (700 tonn av kvoten på svin), SACU-import, spekk, Islandslam, GSP og EU-kvoter. Importen er skjønsmessig fordelt på tertial