



Totalmarked
kjøtt og egg

Prognose 2020 – januar 2020

Prognose 2020 – januar 2020

	Salgsproduksjon		Import- kvoter	Engrossalg		Balanse 2020	Reg.lager 1.1.20 *)
	tonn	20/19		tonn	20/19		
Storfe/kalv	85 900	99	9 000 1)	99 600	100	-4 700	1 751
Lam	19 100	99	806 2)	19 900	109	0	2 891
Sau	4 900	106		4 100	66	800	26
Gris	128 800	98	2 350 3)	132 000	100	-800	2 162
Egg	66 700	102	700 4)	66 400	101	1 100	520

*) Reguleringslageret ved inngangen til året inngår ikke i balansen for 2020

- 1) For storfe er det inkludert en antatt SACU-import av 4.756 tonn storfekjøtt m/ben. Videre er WTO-kvoten på 1084 tonn, EU-kvotepå 2.500 tonn og GSP-kvotepå 665 tonn biffer og fileter (omregnet til storfekjøtt m/ben) tatt med.
- 2) Importen inkluderer WTO-kvoten på 206 tonn og import av 600 tonn fra Island.
- 3) Inkludert spekk på 750 tonn og 700 tonn av WTO-kvoten på 1.381 tonn. Inkluderer også EU-kvotepå 900 tonn.
- 4) Forutsetter i prognosen import på 700 tonn egg.

Forutsetninger om priser i prognosen:

Gjennomsnittlig engrospris på storfe kr 61,20, lam kr 66,10 og egg kr 19,50. For gris forutsettes uttak av målpris, som for avtaleperioden 1. juli 2019 til 30. juni 2020 er kr 32,43 per kilo.

Vesentlige årsaker til endring i markedsbalansen for 2020, ift novemberprognosen

Storfe/kalv

- ▮ Noe lavere tilførsler på grunn av lavere kuskalking enn i novemberprognosen. Prognosert underdekning av norskprodusert vare og kvoteimport: om lag 4 700 tonn.

Sau/lam

- ▮ 400 tonn lavere tilførsler og 1 000 tonn lavere salg enn sist prognosert for 2020. Dette gir en overdekning av norskprodusert vare og kvoteimport på om lag 800 tonn isolert for året 2020.

Gris

- ▮ Færre bedekninger reduserer tilførslene med om lag 1 200 tonn fra novemberprognosen. Dette medfører at prognosert markedsbalanse går fra en liten overdekning i siste prognose til en underdekning i 2020 på om lag 800 tonn.

Egg

- ▮ Ingen vesentlige endringer. Prognosert overdekning på om lag 1 100 tonn i 2020.

Prognose storfe/kalv 2020 – jan 20

Forutsetninger tilførsler:

- ▮ **Slaktevekt okse om lag 5 kg høyere enn i 2019 ▮ vekt okse: 319 kg**
- ▮ **Kubestanden prognoseres å gå noe ned i løpet av 2020. Det forventes en ytterligere økning i ammekuttallet, men en større nedgang i antall melkekyr**
- ▮ **Slakting av ku: nedgang på 5 000 fra 2019**
- ▮ **Slakting av okse: økning på 2 800 dyr fra 2019**
- ▮ **Totale tilførsler: nedgang på 800 tonn til om lag 85 900 tonn**

Prognose storfe/kalv 2020 – jan 20

Forutsetninger engrossalg:

- ▮ Planlagt gjennomsnittlig engrospris på kr 61,20
- ▮ Prisøkning på 1,5 % i gjennomsnitt for 2020
- ▮ Totalt engrossalg: uendret på om lag 99 600 tonn

Forutsetninger import:

- ▮ SACU-import på 4 756 tonn (inkl. bein)
- ▮ WTO-kvotepå 1 084 tonn og EU-kvotepå 2 500 tonn
- ▮ GSP-kvotepå 500 tonn (665 tonn m/ben)

BALANSE i 2020: - 4 700 TONN.

Prognose sau/lam 2020 – jan 20

Forutsetninger tilførsler:

- ▮ **Prognosert bestand av sau og lam ved beiteslipp (1/6): nedgang på 0,5 % fra 2019**
- ▮ **Forutsetter i prognosen uendret antall lam pr. søye**
- ▮ **Slaktevekt lam: om lag uendret fra 2019**
- ▮ **Totale tilførsler: økning på om lag 1 % til 24 000 tonn**

Forutsetninger engrossalg:

- ▮ **Planlagt gjennomsnittlig engrospris på kr 66,10**
- ▮ **Prisøkning på 0,4 % for året 2020**
- ▮ **Totalt engrossalg: nedgang på 2 % til 24 000 tonn for sau og lam i alt**

Prognose lam 2020 – jan 20

Forutsetninger import:

- WTO-kvotepå 206 tonn og import fra Island på 600 tonn

Det prognoses om lag markedsbalanse for lam isolert for året 2020.

Reguleringslageret ved inngangen til året var på 2 900 tonn lam.

Prognose gris 2020 – jan 20

Forutsetninger tilførsler:

- ▮ **5,5 % nedgang i antall bedekninger som gir slaktegris i 2020**
- ▮ **En økning i effektiviteten 1,5 %**
- ▮ **Antall gris til slakting prognoseres å reduseres med 4 % fra 2019**
- ▮ **Økning i slaktevektene gir en nedgang i prognosert kvantum på vel 2 %**
- ▮ **Totale tilførsler: om lag 128 800 tonn**

Prognose gris 2020 – jan 20

Forutsetninger engrossalg:

- ▮ Uttak av målpris i prognoseperioden
- ▮ Gir en prisøkning på 1,8 % for året 2020
- ▮ Totalt engrossalg: uendret på 132 000 tonn

Forutsetninger import:

- ▮ Import av spekk på 750 tonn
- ▮ 700 tonn av WTO-kvote på 1 381 tonn
- ▮ EU-kvote på 900 tonn
- ▮ Total import: 2 350 tonn

BALANSE 2020: - 800 TONN

Prognose egg 2020 – pr jan 2020

Markedsbalanse for egg i tonn, prognose fra 1. tertial 2020

	Salgs- produksjon	% endring	Import skallegg	Engrossalg	% endring	Markeds- balanse
1.T 2019	21 034	1,8 %	212	21 314	1,8 %	-68
2.T 2019	21 863	4,7 %	282	21 456	4,5 %	689
3.T 2019	22 709	3,4 %	184	23 230	3,1 %	-338
År 2019	65 605	3,3 %	678	66 000	3,1 %	283
1.T 2020	21 350	1,5 %	233	21 300	-0,1 %	284
2.T 2020	21 625	-1,1 %	233	21 500	0,2 %	359
3.T 2020	23 743	4,6 %	233	23 550	1,4 %	426
År 2020	66 718	1,7 %	700	66 350	0,5 %	1 068

Prognose egg 2020 – jan 20

Forutsetninger tilførsler:

- ▮ **Det prognoseres en gjennomsnittlig økning i antall verpehøner på 0,5 % i 2020**
- ▮ **Totale tilførsler i 2020: økning på 1,7 % til 66 700 tonn**
- ▮ **Ingen førtidsslakting i prognosen bidrar til 1,2 % av økningen fra 2019**
- ▮ **Det ble tatt ut 737 tonn gjennom førtidsslakting i 2019**

Prognose egg 2020 – jan 20

Forutsetninger engrossalg:

- ▮ Planlagt gjennomsnittlig engrospris på kr 19,50
- ▮ Gir en prisøkning på 1,3 % i gjennomsnitt for 2020
- ▮ Totalt engrossalg: økning på 0,5 % til 66 350 tonn
- ▮ Forutsetter i prognosen en import på 700 tonn

Balanse 2020: + 1 100 TONN egg

Prognosert markedsbalanse 2020

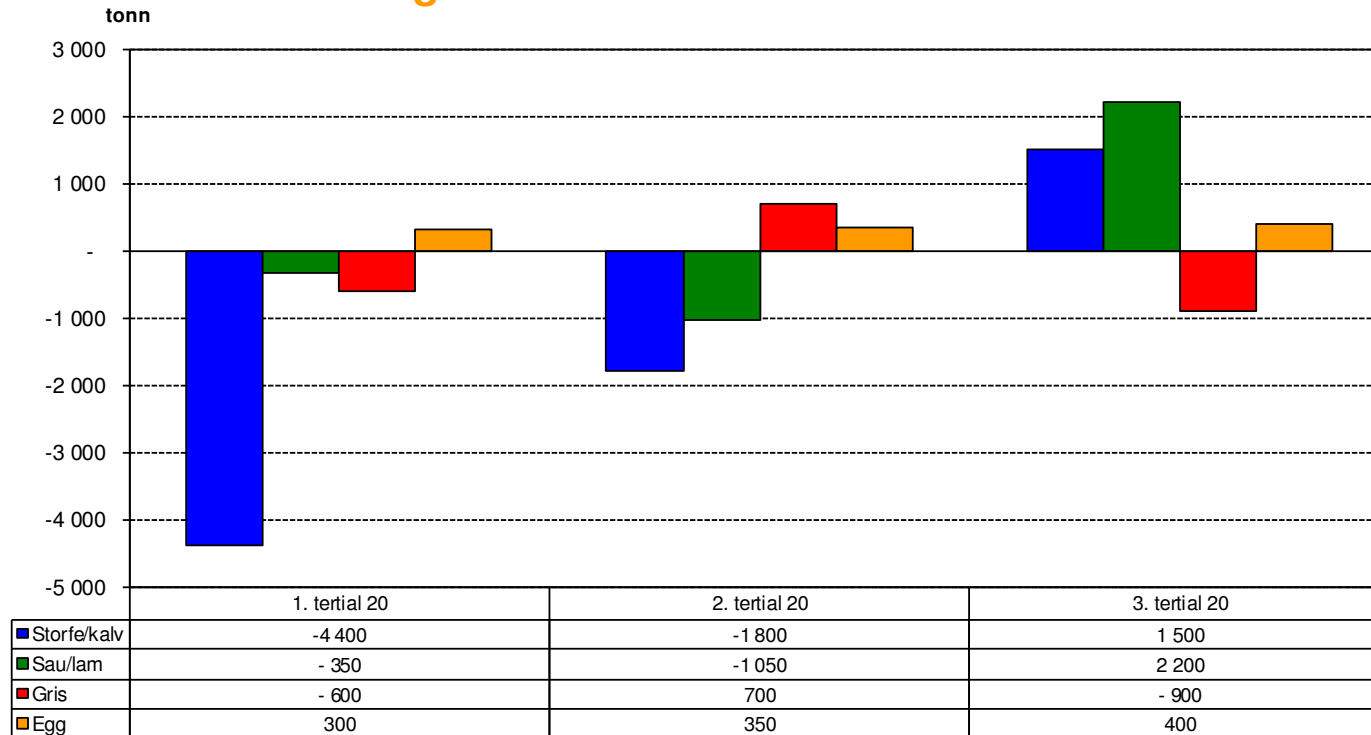

=> Prognose pr. januar 2020: forutsetter uttak av målpris på gris. Planlagt gj.snittlig engrospris for storfe = kr 61,20.

Planlagt gj.snittlig engrospris for lam = kr 66,10 og egg = kr 19,50.

=> Markedsbalanse = Prognoserte tilførsler + Antatt import - Prognosert engrossalg

=> Import = WTO-kvoter (700 tonn av kvoten på svin), SACU-import, spekk, Islands lam, GSP og EU-kvoter. Importen er skjønsmessig fordelt på tertial