Kjøtt- og egg-markedet 2011

Totalmarked
kjøtt og egg

INNHOLDSFORTEGNELSE

Tabell/figur-nummer	
1	Tilførsler gris, småfe, storfe i antall og kg
2	Tilførsler egg og fjørfekjøtt i antall og kg
3	Gjennomsnittsvekter for gris, småfe, storfe
4	Gjennomsnittsvekter og tilførsler for fjørfekjøtt
5	Tilførsler av gris fordelt på vektgrupper
6	Tilførsler av gris fordelt på kjøttprosent
7	Tilførsler av all okse fordelt på vektgrupper
8	Tilførsler av all okse fordelt på klasse
9	Tilførsler av lam fordelt på vektgrupper
10	Tilførsler av lam fordelt på klasse
11a	Fordeling innen de enkelte dyregrupper
11b	Salgsproduksjon og engrossalg
11c	Lager på fryseri ved utgangen av måneden
12	Regulering ved innfrysning
13	Uttak fra fryseri
14	Reguleringseksport
15	Salgsproduksjon
16	Forbruk av kjøtt og egg
	Diagram
17	Registrert salgsproduksjon
18	Norturas andel av tilførslene
19	Samletabell konsumprisindex, salgsproduksjon, engrosssalg og forbruk Diagram

Tabell 1 - Tilførsler i Nortura

Antall og kg

		Regnskapsår	Verdier						
		2009		2010		2011		Endring ift 2010	
Avregningsundertype	**Varekategori**	**Antall**	**Vekt**	**Antall**	**Vekt**	**Antall**	**Vekt**	**Antall**	**Vekt**
Gris	PURKE	43 199	6 296 477	41 269	5 986 387	43 813	6 320 004	106,2 %	105,6 %
	RÅNE	7 304	624 810	7 128	611 977	7 252	621 837	101,7 %	101,6 %
	SLAKTEGRIS	1 010 585	78 313 688	1 007 752	78 851 387	991 817	78 363 442	98,4 %	99,4 %
Totalt Gris		**1 061 088**	**85 234 976**	**1 056 149**	**85 449 751**	**1 042 881**	**85 305 283**	**98,7 %**	**99,8 %**
Småfe	DIELAM	14	44	3	35			0,0 %	0,0 %
	GEIT	7 740	147 579	8 352	161 714	6 785	131 723	81,2 %	81,5 %
	KJE	7 468	47 028	6 572	42 555	6 003	39 561	91,3 %	93,0 %
	LAM	690 183	12 994 235	672 397	12 492 228	647 545	11 709 569	96,3 %	93,7 %
	SAU	86 470	2 871 661	90 296	2 973 201	83 933	2 703 356	93,0 %	90,9 %
	UNG SAU	22 259	602 396	23 829	636 304	24 345	638 224	102,2 %	100,3 %
	VÆR	5 380	231 462	5 311	221 719	4 944	204 808	93,1 %	92,4 %
Totalt Småfe		**819 514**	**16 894 404**	**806 760**	**16 527 756**	**773 555**	**15 427 241**	**95,9 %**	**93,3 %**
Storfe	ALL KU	89 327	23 633 045	84 129	22 427 008	84 377	22 319 476	100,3 %	99,5 %
	ALL OKSE	108 784	32 715 235	101 528	30 529 108	97 923	28 981 355	96,4 %	94,9 %
	KALV	12 397	1 432 883	11 864	1 365 027	13 739	1 589 074	115,8 %	116,4 %
	KASTRAT	1 157	296 661	1 055	269 893	1 065	262 768	100,9 %	97,4 %
	KVIGE	18 276	3 997 760	17 484	3 866 291	15 807	3 319 150	90,4 %	85,8 %
Totalt Storfe		**229 941**	**62 075 585**	**216 060**	**58 457 327**	**212 911**	**56 471 823**	**98,5 %**	**96,6 %**
Totalsum		**2 110 543**	**164 204 964**	**2 078 969**	**160 434 834**	**2 029 347**	**157 204 347**	**97,6 %**	**98,0 %**

Tabell 2 - Tilførsler i Nortura

Antall og kg

	Kolonneetiketter							
	2009		2010		2011		Endring ift 2010	
Radetiketter	**Antall**	**Vekt**	**Antall**	**Vekt**	**Antall**	**Vekt**	**Antall**	**Vekt**
Egg	627 479 818	39 468 733	623 335 806	39 210 408	630 077 573	39 591 426	101,1 %	101,0 %
Kylling	42 988 868	51 473 126	45 626 146	55 292 091	45 629 430	54 528 173	100,0 %	98,6 %
Kalkun	951 201	7 302 759	744 768	6 058 663	740 906	6 252 492	99,5 %	103,2 %
Totalsum	**671 419 887**	**98 244 619**	**669 706 720**	**100 561 162**	**676 447 909**	**100 372 092**		

Tabell 3 - Gjennomsnittsvekter i Nortura

Avregningsundertype	Varekategori	2009	2010	2011	Endring ift 2010
Gris	PURKE	145,76	145,06	144,25	-0,8
	RÅNE	85,54	85,86	85,75	-0,1
	SLAKTEGRIS	77,49	78,24	79,01	0,8
Totalt Gris		**80,33**	**80,91**	**81,80**	**0,9**
Småfe	DIELAM	3,15	11,80		-11,8
	GEIT	19,07	19,36	19,41	0,1
	KJE	6,30	6,48	6,59	0,1
	LAM	18,83	18,58	18,08	-0,5
	SAU	33,21	32,93	32,21	-0,7
	UNG SAU	27,06	26,70	26,22	-0,5
	VÆR	43,02	41,75	41,43	-0,3
Totalt Småfe		**20,62**	**20,49**	**19,94**	**-0,5**
Storfe	ALL KU	264,57	266,58	264,52	-2,1
	ALL OKSE	300,74	300,70	295,96	-4,7
	KALV	115,58	115,06	115,66	0,6
	KASTRAT	256,41	255,82	246,73	-9,1
	KVIGE	218,74	221,13	209,98	-11,2
Totalt Storfe		**269,96**	**270,56**	**265,24**	**-5,3**

Tabell 4 - Fjørfeslakting i Nortura

	2009		2010		2011	
Radetiketter	**Gj snitt vekt**	**Vekt**	**Gj snitt vekt**	**Vekt**	**Gj snitt vekt**	**Vekt**
FJØRFE SLAKT						
KYLLING	1,17	48 756 089	1,19	52 299 683	1,17	50 842 948
KYLLING SPESIAL	1,97	2 717 037	1,90	2 992 408	1,79	3 685 225
KALKUN	5,31	3 041 974	5,39	2 246 059	5,37	1 791 463
KALKUN FOREDLING	11,26	4 260 785	11,63	3 812 604	10,95	4 461 029
Totalsum		**58 775 885**		**61 350 754**		**60 780 665**

Figur 5 - Vektgruppefordeling - slaktegris

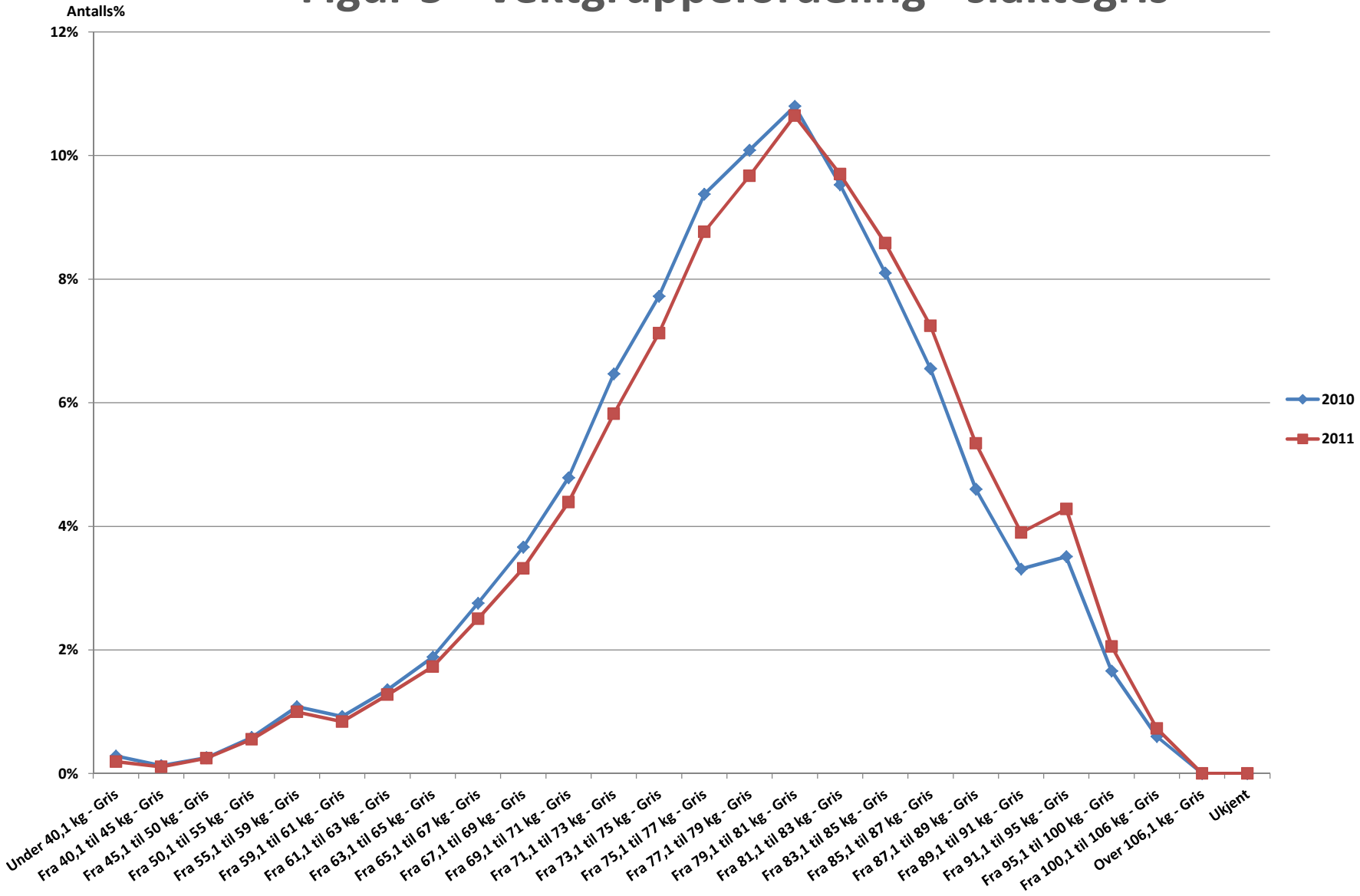

Figur 6 - Fordeling kjøtt% slaktegris

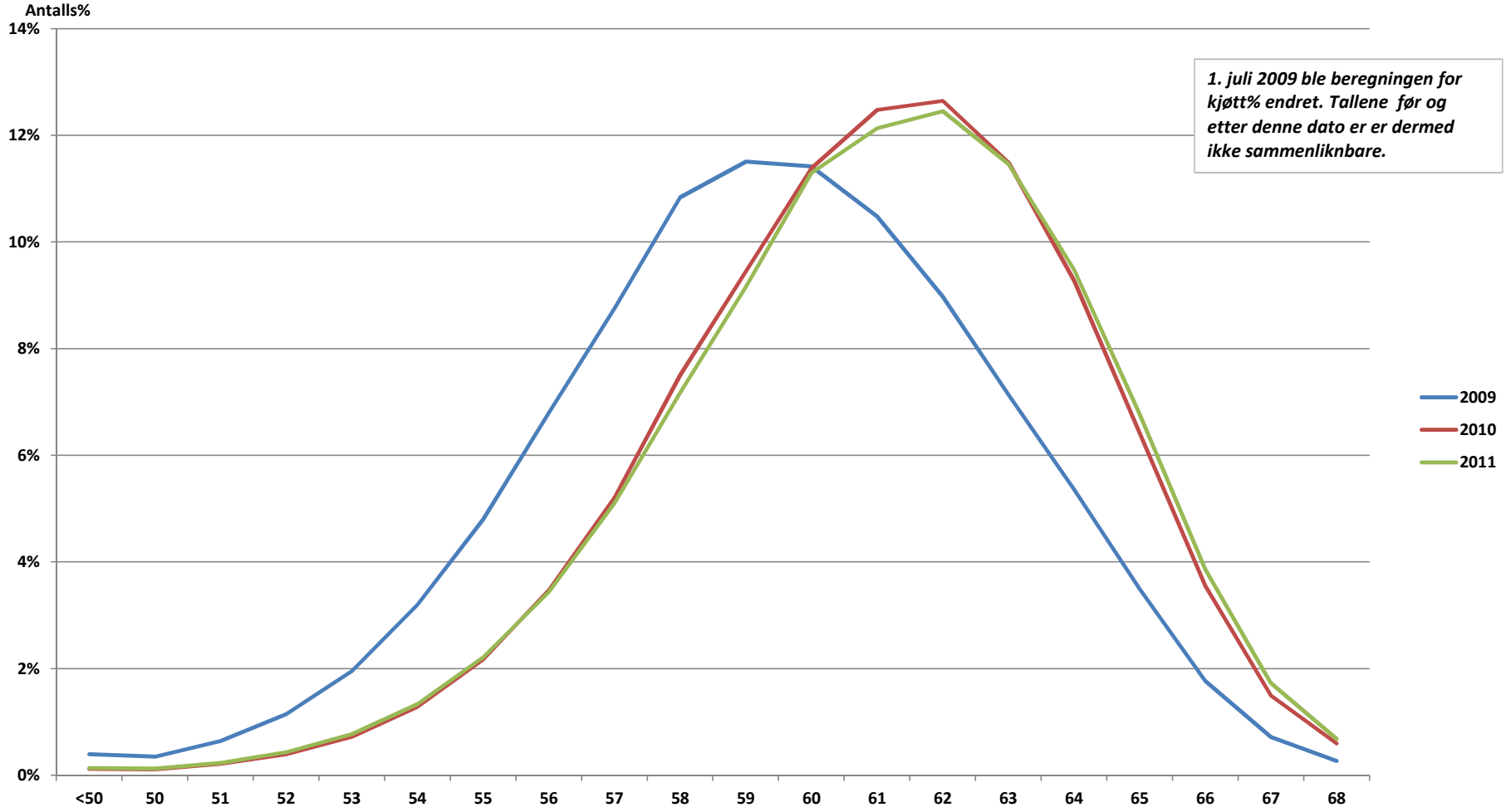

År	Gjennomsnittlig kjøtt%
2009	59,44
2010	60,94
2011	61,00

Figur 7 - Vektgruppefordeling all okse

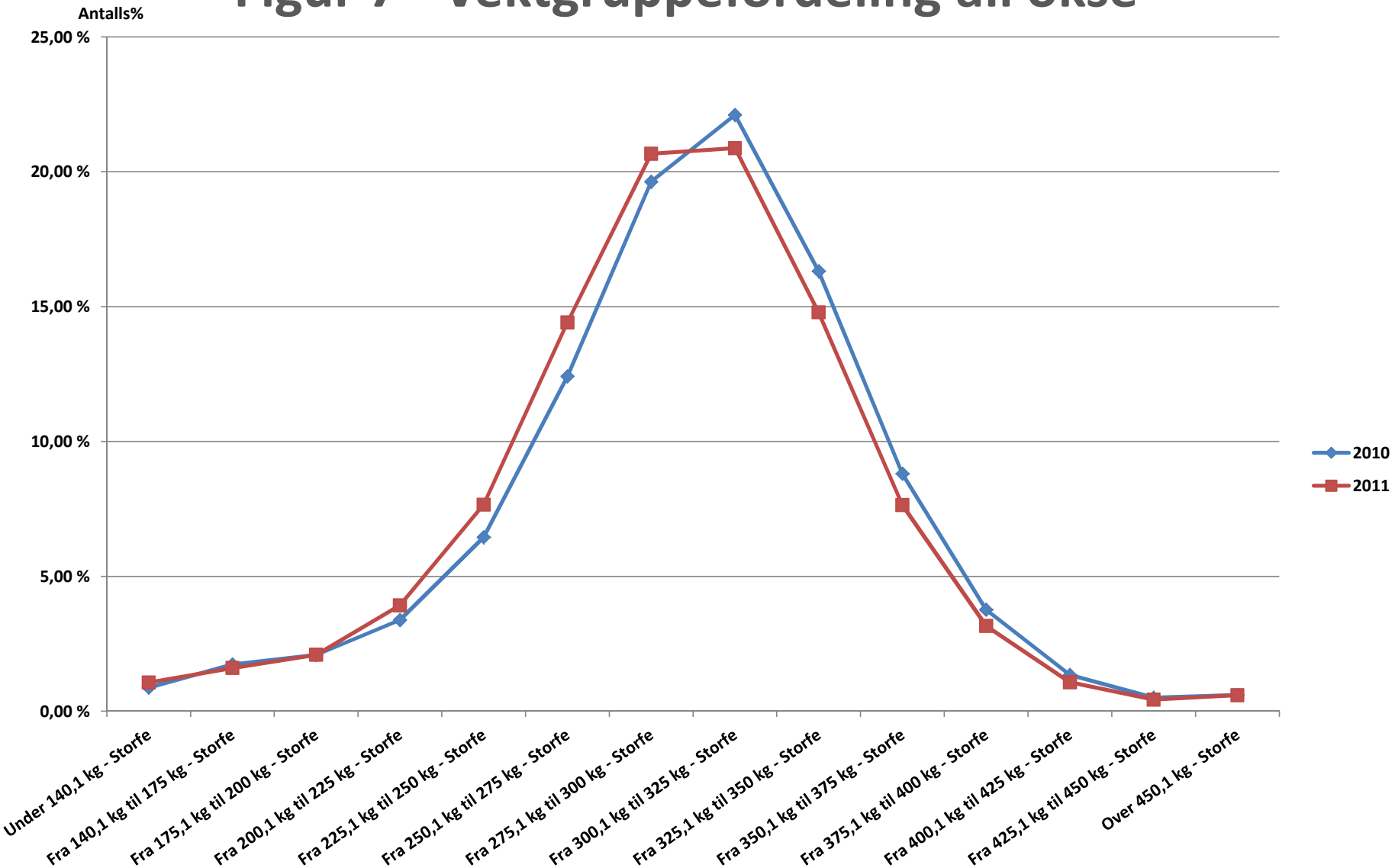

Figur 8 - Klassefordeling all okse

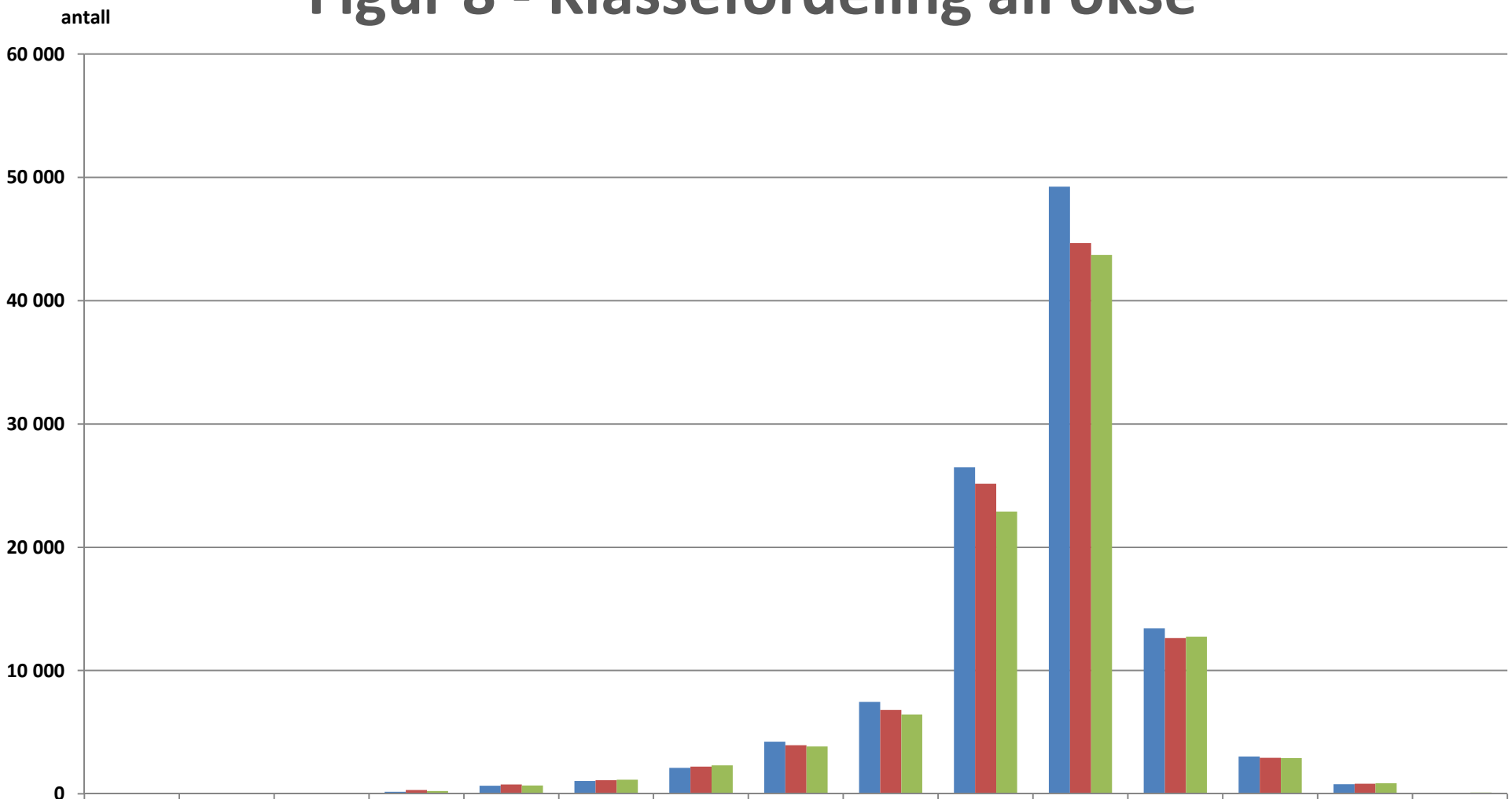

	E+	E	E-	U+	U	U-	R+	R	R-	O+	O	O-	P+	P	P-
2009	1	29	79	177	668	1 040	2 111	4 223	7 448	26 477	49 244	13 416	3 023	779	69
2010	5	22	78	311	755	1 099	2 214	3 937	6 802	25 152	44 671	12 644	2 935	825	78
2011		10	62	237	674	1 148	2 316	3 834	6 429	22 890	43 708	12 736	2 902	863	114

Figur 9 - Vektgruppefordeling lam

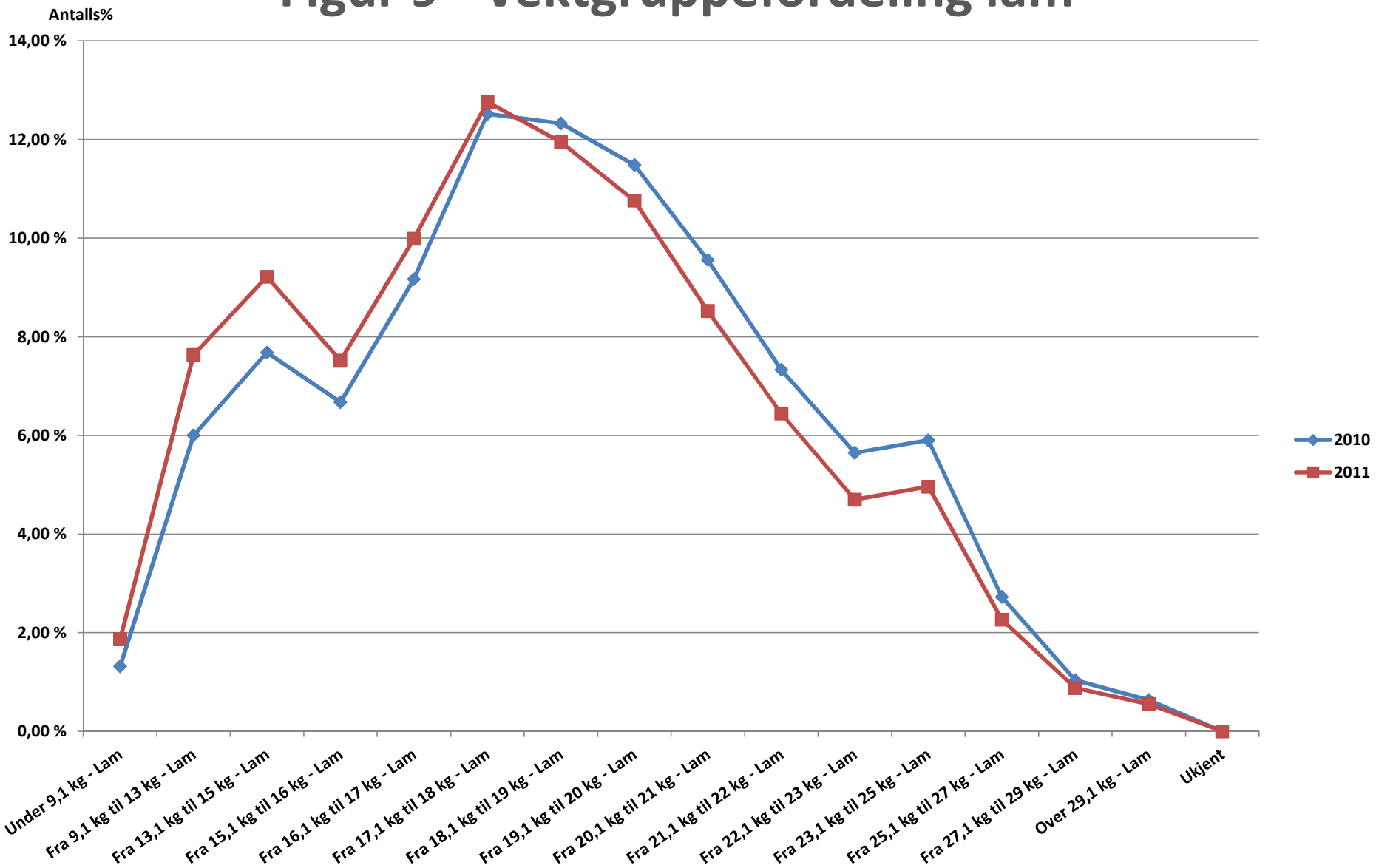

Figur 10 - Klassefordeling lam

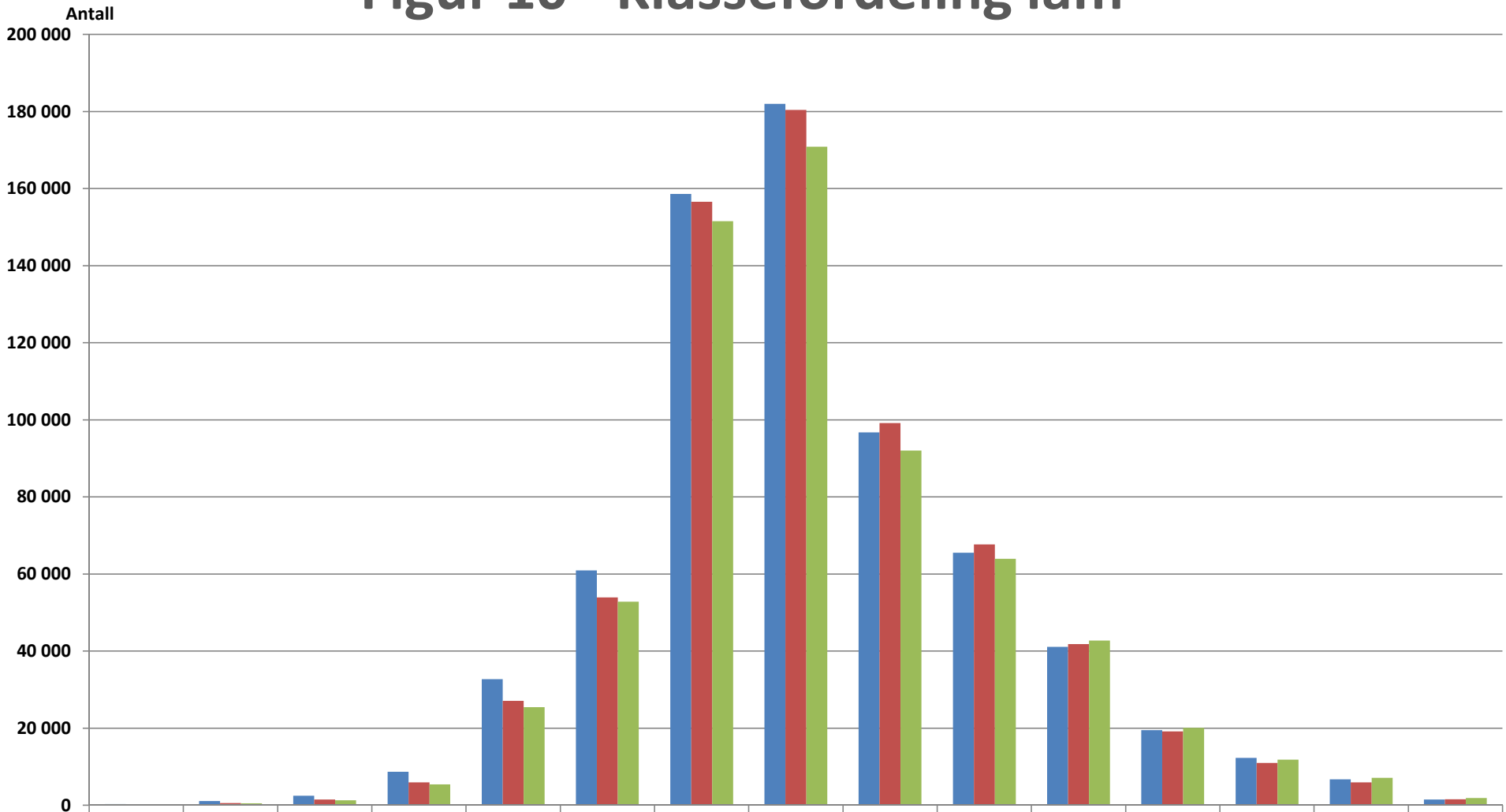

	E+	E	E-	U+	U	U-	R+	R	R-	O+	O	O-	P+	P	P-
2009	324	1 104	2 479	8 696	32 686	60 938	158 608	181 994	96 710	65 515	41 091	19 509	12 267	6 756	1 506
2010	89	543	1 505	5 938	27 051	53 938	156 566	180 381	99 184	67 689	41 822	19 193	10 998	5 949	1 551
2011	90	522	1 300	5 423	25 468	52 796	151 526	170 838	92 003	63 930	42 749	20 048	11 835	7 126	1 891

Tabell 11
Fordeling innen dyregrupper

Gris	Antalls%	Vekt%
PURKE	4,2 %	7,4 %
RÅNE	0,7 %	0,7 %
SLAKTEGRIS	95,1 %	91,9 %

Storfe	Antalls%	Vekt%
ALL KU	39,6 %	39,5 %
ALL OKSE	46,0 %	51,3 %
KALV	6,5 %	2,8 %
KASTRAT	0,5 %	0,5 %
KVIGE	7,4 %	5,9 %

Sau/lam	Antalls%	Vekt%
LAM	85,1 %	76,8 %
SAU	11,0 %	17,7 %
UNG SAU	3,2 %	4,2 %
VÆR	0,6 %	1,3 %

Geit/kje	Antalls%	Vekt%
GEIT	53,1 %	76,9 %
KJE	46,9 %	23,1 %

Tabell 12 - Salgsproduksjon og engrossalg

År 2011	Reg. salgs-produksjon	Indeks	Lager-endring	Eksport	Import	Engros-salg	Indeks
Gris	130 502	102	495	2 022	1 940	129 926	102
Storfe	79 505	97	-954	0	11 473	91 932	103
Kalv	1 827	116	0	0	0	1 827	116
Sau/lam	22 901	96	-9	0	1 563	24 474	94
Geit/kje	233	82	0	0	0	233	82
Hest	428	103	0	0	0	428	103
Kylling	73 619	101	-1 599	0	0	75 218	104
Kalkun	9 006	106	-278	0	0	9 284	109
Egg	55 075	100	-78	85	1 404	56 471	103

Tabell 13 a - Lager på fryseri ved utgangen av måneden

(TONN)

2011	Gris	Storfe	Kalv	Sau/Lam	Ialt	Herav stykket og prod.kjøtt	Egg
Pr. 1/1-11	122	954	0	74	1 150	101	75
Januar	207	778	0	74	1 059	101	499
Februar	310	403	0	74	786	101	742
Mars	472	121	0	63	655	101	757
April	981	97	0	56	1 134	101	463
Mai	1 262	57	0	23	1 342	60	72
Juni	1 708	0	0	21	1 729	0	0
Juli	2 612	0	0	9	2 621	0	0
August	2 496	0	0	3	2 499	0	0
September	2 396	54	0	0	2 450	0	0
Oktober	1 594	291	0	0	1 884	140	0
November	713	227	0	0	940	349	20
Desember	617	-0	0	66	683	617	62
Pr. 1/1-10	620	2 148	0	792	3 560	101	348
Pr. 1/1-09	1 425	470	0	350	2 245	0	70
Pr. 1/1-08	178	9	0	8	195	0	

Tabell 13 b - Regulering ved innfrysing i 2011

(TONN)

2011	Gris	Storfe	Kalv	Sau/Lam	Ialt	Herav stykket og prod.kjøtt
Januar	85			17	102	
Februar	103			7	109	
Mars	162			-0	162	
April	529				529	
Mai	340				340	
Juni	603				603	
Juli	1 201				1 201	
August	255				255	
September	378	53			5	
Oktober	140	237			5	140
November	405	105			5	405
Desember	365			66	431	365
I alt 2011	4 565	396	0	90	3 748	910
I alt 2010	3 067	5	1	165	3 114	591
I alt 2009	1 765	2 180		836	4 781	101
I alt 2008	2 039	524		474	3 037	

Tabell 13 c - Uttak fra fryseri i 2011

(TONN)

2011	Gris	Storfe	Kalv	Sau/Lam	Ialt	Herav stykket og prod.kjøtt
Januar	0	176		17	193	
Februar	0	375		7	383	
Mars	0	282		11	293	
April	20	24		7	50	
Mai	59	40		33	132	40
Juni	157	57		2	216	60
Juli	297			12	309	
August	371			7	378	
September	478			2	480	
Oktober	942				942	
November	1 286	169			1 455	196
Desember	461	227			688	97
I alt 2011	4 071	1 350		98	5 518	394
I alt 2010	3 490	2 150		1 071	6 710	301
I alt 2009	2 550	476		435	3 461	
I alt 2008	772	87		153	1 011	

Tabell 14 - Reguleringseksport

(TONN)

2011	Storfe	Kalv	Sau/lam	Gris	Egg
Januar					
Februar					
Mars					71,0
April				19,8	14,0
Mai				39,1	
Juni				157,0	
Juli				312,7	
August				370,1	
September				477,5	
Oktober				253,7	
November				255,6	
Desember				136,7	
1. tertial	-	-	-	19,8	85,0
2. tertial	-	-	-	878,9	-
3. tertial	-	-	-	1 123,5	-
I alt 2011	-	-	-	2 022,2	85,0
2010	-	-	-	3 099,0	550,0
2009	-	-	-	1 499,4	520,0
2008	-	-	-	143,0	-
2007	194,5	-	-	221,2	-

Tabell 15 - Salgsproduksjon, hele landet

(tonn)

År	Storfe	Kalv	Gris *	Sau/Lam	Geit/Kje	Hest	I alt
1959	40 000	4 835	37 143	9 907	165	2 236	94 286
1969	50 030	4 786	57 966	13 092	217	1 899	127 990
1979	68 917	1 862	76 582	17 779	258	750	166 148
1989	73 751	1 330	83 042	22 332	331	798	181 584
1990	80 218	1 274	82 431	22 713	331	783	187 750
1991	77 832	1 222	84 305	22 143	321	857	186 680
1992	82 095	1 322	90 297	22 764	322	909	197 709
1993	80 908	1 882	89 324	23 969	325	871	197 279
1994	84 680	1 778	90 386	24 668	329	823	202 664
1995	82 757	1 236	95 085	24 767	324	718	204 887
1996	83 851	1 077	102 413	23 844	313	656	212 154
1997	86 923	995	104 515	24 025	316	589	217 363
1998	89 842	834	105 479	22 950	298	618	220 021
1999	93 847	1 514	108 349	22 515	265	607	227 097
2000	87 958	2 284	102 008	23 051	257	588	216 146
2001	83 147	2 247	108 019	23 972	241	639	218 265
2002	82 851	2 321	103 342	24 572	242	637	213 965
2003	82 723	2 098	105 395	23 886	241	568	214 911
2004	84 035	2 024	112 936	25 542	222	532	225 291
2005	84 919	1 995	112 283	25 359	246	461	225 263
2006	85 142	2 043	115 939	24 550	272	416	228 361
2007	82 154	2 009	117 373	22 864	251	376	225 027
2008	84 214	1 897	122 367	23 677	285	363	232 803
2009	82 863	1 628	123 374	23 462	273	442	232 042
2010	81 559	1 576	128 485	23 892	285	414	236 212
2011	79 505	1 827	130 502	22 901	233	428	235 396

*) F.o.m. 01.01.2002 blir gris avregnet *uten* hode og forlabb

Tabell 16 - Forbruk av kjøtt og egg

	STORFE		KALV		SAU/LAM		SV.KJØTT 1)		GEIT/KJE		HEST		FJØRFEKJØTT		EGG	
ÅR	Forb. m.kg.	kg.pr. innb.	Forb. m.kg.	kg.pr. innb.	Forb. m.kg.	kg.pr. innb.	Forb. m.kg.	kg.pr. innb.	Forb. m.kg.	kg.pr. innb.	Forb. m.kg.	kg.pr. innb.	Forb. m.kg.	kg.pr. innb.	Forb. m.kg.	kg.pr. innb.
1959	40,5	11,4	7,8	2,2	15,1	4,2	50,3	14,2	0,3	0,1	2,2	0,6				
1969	49,4	12,8	6,5	1,7	18,3	4,7	66,9	17,4	0,3	0,1	1,9	0,5				
1979	75,3	18,5	2,2	0,5	22,3	5,5	85,1	20,9	0,3	0,1	0,9	0,2				
1980	77,7	19,0	2,3	0,6	21,9	5,4	88,4	21,6	0,2	0,1	0,9	0,2				
1981	68,0	16,6	1,6	0,4	19,8	4,8	79,9	19,5	0,3	0,1	0,9	0,2				
1982	73,2	17,8	2,6	0,6	22,1	5,4	76,0	18,5	0,3	0,1	0,7	0,2				
1983	65,4	15,9	2,4	0,6	23,6	5,7	80,1	19,4	0,3	0,1	0,7	0,2				
1984	68,1	16,5	2,3	0,6	23,5	5,7	79,8	19,3	0,4	0,1	0,6	0,2				
1985	71,1	17,1	2,5	0,6	24,6	5,9	84,1	20,3	0,4	0,1	0,6	0,2				
1986	76,0	18,2	2,0	0,5	22,4	5,4	85,7	20,6	0,4	0,1	0,7	0,2				
1987	72,7	17,4	2,3	0,6	24,2	5,8	86,7	20,7	0,4	0,1	0,7	0,2				
1988	76,4	18,2	1,8	0,4	21,9	5,2	84,1	20,0	0,3	0,1	0,8	0,2				
1989	71,2	16,8	1,4	0,3	25,4	6,0	80,4	19,0	0,3	0,1	0,8	0,2				
1990	74,4	17,6	1,3	0,3	23,8	5,6	83,5	19,7	0,4	0,0	0,8	0,2				
1991	77,0	18,1	1,3	0,3	22,7	5,3	85,5	20,1	0,4	0,1	0,9	0,2				
1992	76,8	17,9	1,3	0,3	23,5	5,5	85,8	20,0	0,3	0,1	0,9	0,2			47,1	11,0
1993	80,2	18,6	1,6	0,4	24,8	5,7	92,8	21,5	0,3	0,1	0,9	0,2			46,7	10,8
1994	84,3	19,5	2,1	0,5	24,0	5,5	95,8	22,1	0,3	0,1	0,8	0,2	26,3	6,2	46,1	10,6
1995	85,4	19,6	1,4	0,3	26,1	6,0	100,2	23,0	0,3	0,1	0,7	0,2	28,1	6,4	45,3	10,4
1996	88,0	20,1	1,0	0,2	22,8	5,2	103,8	23,7	0,3	0,1	0,7	0,2	30,4	6,9	45,8	10,5
1997	87,5	19,9	1,1	0,2	24,6	5,6	105,5	24,0	0,3	0,1	0,6	0,1	32,6	7,4	46,1	10,5
1998	90,0	20,3	0,8	0,2	24,3	5,5	105,7	23,9	0,3	0,1	0,6	0,1	34,2	7,7	45,6	10,3
1999	90,6	20,3	1,3	0,3	23,6	5,3	101,6	22,8	0,3	0,1	0,6	0,1	37,1	8,3	45,8	10,3
2000	90,8	20,2	2,3	0,5	24,1	5,4	103,9	23,1	0,3	0,1	0,6	0,1	39,5	8,8	46,2	10,3
2001	89,3	19,8	2,4	0,5	22,6	5,0	109,8	24,3	0,2	0,1	0,6	0,1	44,4	9,9	46,3	10,4
2002	87,8	19,3	2,4	0,5	25,4	5,6	106,2	23,4	0,2	0,1	0,6	0,1	46,3	10,2	47,2	10,9
2003	90,1	19,7	2,2	0,5	25,1	5,5	108,6	23,8	0,2	0,1	0,6	0,1	50,7	11,1	49,9	10,9
2004	91,3	19,9	2,1	0,5	26,7	5,8	111,0	24,2	0,2	0,1	0,5	0,1	53,6	11,7	51,0	11,1
2005	89,6	19,4	2,1	0,5	28,0	6,1	114,8	24,8	0,2	0,1	0,5	0,1	58,4	12,6	49,4	10,7
2006	89,5	19,2	2,1	0,5	26,6	5,7	115,6	24,8	0,3	0,1	0,4	0,1	63,0	13,5	51,5	11,1
2007	94,3	20,0	2,1	0,4	26,4	5,6	126,5	26,9	0,3	0,1	0,4	0,1	70,2	14,9	54,6	11,6
2008	95,8	20,1	2,0	0,4	28,5	6,0	124,0	26,0	0,3	0,1	0,4	0,1	79,3	16,6	56,4	11,8
2009	89,5	18,5	1,7	0,4	24,9	5,2	124,8	25,9	0,3	0,1	0,4	0,1	85,3	17,7	57,8	12,0
2010	89,6	18,3	1,6	0,3	26,7	5,5	128,0	26,2	0,3	0,1	0,4	0,1	82,7	16,9	58,7	12,0
2011*	92,2	18,6	1,9	0,4	25,1	5,1	130,2	26,3	0,2	0,0	0,4	0,1	86,6	17,5	59,9	12,1
2012**	93,8	18,7	1,7	0,3	25,9	5,2	131,4	26,2	0,2	0,0	0,4	0,1	89,6	17,9	61,5	12,3

*) Foreløpige tall **) Prognose

1) Fra og med 01.01.02. er gris avregnet uten hode og forlabb.

Forbruket pr. innbygger omfatter alt kjøtt, såvel salg som hjemmeforbruk

Kilde: Norsk Institutt for Landbruksøkonomisk Forskning.

Forbruksutvikling, kg/innbygger

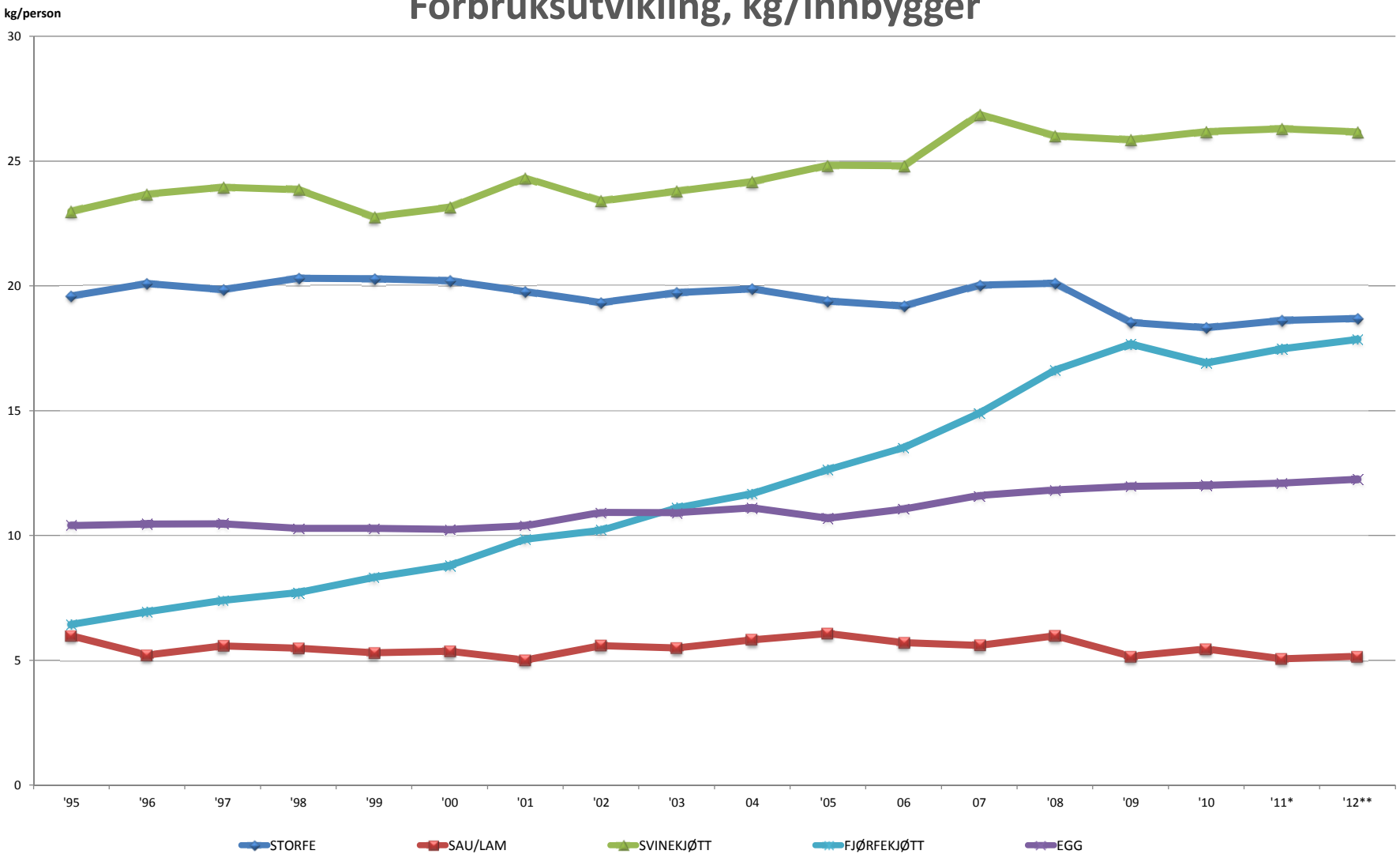

Kilde: NILF

*) Foreløpige tall
**) Prognose

Tabell 17 - Registrert salgsproduksjon, hele landet

	GRIS		STORFE		KALV		SAU/LAM		GEIT/KJE		HEST		SUM
2011	Antall	Tonn	Antall	Tonn	Antall	Tonn	Antall	Tonn	Antall	Tonn	Antall	Tonn	Tonn
Januar	124 396	10 335	25 316	6 979	1 218	130	55 672	1 578	2 004	33	118	33	19 087
Februar	120 227	9 938	23 346	6 569	1 114	122	27 558	740	1 448	18	128	34	17 421
Mars	126 903	10 575	24 782	7 005	1 534	177	25 418	594	1 855	18	132	37	18 406
April	111 779	9 326	18 246	5 188	1 283	152	13 568	299	2 029	19	107	30	15 013
Mai	130 159	10 845	21 009	5 936	1 436	173	4 238	123	1 504	17	116	31	17 125
Juni	123 063	10 212	20 168	5 698	1 114	130	6 620	148	1 600	19	100	27	16 234
Juli	159 790	13 118	21 657	6 231	1 301	156	4 723	88	854	14	68	19	19 626
August	122 961	10 167	23 591	6 451	1 102	124	45 035	991	1 262	17	109	30	17 778
September	122 493	10 185	28 518	7 726	1 269	136	324 150	6 455	1 524	22	145	40	24 563
Oktober	123 879	10 317	30 274	8 025	1 615	173	397 325	7 320	1 596	23	172	47	25 906
November	187 821	15 598	36 586	9 798	2 184	245	227 345	4 156	1 551	25	266	70	29 891
Desember	123 481	9 888	14 177	3 899	972	109	23 837	411	514	8	131	33	14 348
1. kvartal	371 526	30 848	73 443	20 553	3 865	429	108 647	2 912	5 307	68	378	103	54 914
2.kvartal	365 000	30 383	59 423	16 822	3 832	455	24 426	569	5 133	55	323	88	48 372
3. kvartal	405 243	33 469	73 766	20 407	3 672	416	373 908	7 533	3 640	53	322	88	61 967
4. kvartal	435 180	35 802	81 037	21 722	4 771	527	648 506	11 887	3 661	57	569	150	70 145
1. tertial	483 305	40 174	91 689	25 741	5 148	582	122 215	3 211	7 336	88	485	132	69 927
2. tertial	535 972	44 341	86 425	24 316	4 952	583	60 616	1 349	5 220	67	393	107	70 762
3. tertial	557 673	45 987	109 556	29 448	6 041	663	972 656	18 342	5 185	79	713	189	94 708
1. halvår	736 526	61 231	132 866	37 375	7 697	884	133 073	3 481	10 440	123	701	191	103 285
2. halvår	840 423	69 271	154 803	42 130	8 443	943	1 022 414	19 420	7 301	110	890	238	132 112
Året 2011	1 576 950	130 502	287 669	79 505	16 140	1 827	1 155 487	22 901	17 741	233	1 591	428	235 397

Tabell 18 - Norturas andel av tilførslene

(Vektprosent)

År	Gris	Storfe	Kalv	Sau/Lam	Geit/Kje	Hest	Totalt	Egg	Kylling	Kalkun
1980	75,2	78,6	65,3	73,5	69,8	59,9	76,2			
1982	77,4	79,7	74,4	76,5	70,8	60,1	78,1	82,3		
1984	78,0	79,1	76,0	76,6	71,8	63,8	78,1	81,1		
1986	78,7	79,3	73,3	78,1	72,5	48,6	78,7	83,2		
1987	78,6	79,5	73,9	78,6	73,8	58,8	78,8	82,8	86,5	
1988	79,5	80,0	74,8	79,3	73,5	56,1	79,5	83,0	85,9	80,6
1989	80,0	80,2	69,9	78,3	74,7	55,3	79,7	83,3	86,4	85,0
1990	79,3	79,4	69,7	76,0	73,2	54,5	78,7	83,3	84,9	88,5
1991	78,3	78,3	38,1	74,6	67,8	48,2	77,6	82,1	82,6	92,3
1992	77,3	78,3	65,1	74,0	69,4	46,2	77,1	79,8	80,9	95,6
1993	76,2	78,1	67,2	72,8	69,5	45,6	76,4	76,8	77,7	95,9
1994	76,3	78,0	67,8	73,0	69,9	49,8	76,4	77,6	78,4	93,7
1995	76,1	77,9	67,3	72,4	70,4	50,9	76,2	76,7	76,3	96,3
1996	76,6	77,1	68,4	71,4	71,1	46,7	76,0	74,2	75,1	93,0
1997	76,1	76,5	67,0	72,1	72,7	48,6	75,7	72,8	71,4	95,1
1998	76,6	76,6	65,5	72,0	72,0	46,4	76,0	71,2	84,4	98,4
1999	76,8	76,1	68,5	71,4	71,5	49,7	75,9	67,9	88,2	95,2
2000	76,9	75,8	74,7	71,8	75,7	46,3	75,8	68,7	86,4	93,1
2001	77,9	76,2	79,0	74,2	76,8	46,9	76,7	66,1	83,8	88,6
2002	76,8	76,0	80,3	74,0	79,6	47,5	76,1	66,6	86,8	85,8
2003	75,6	75,6	79,3	73,3	77,0	45,6	75,3	67,0	82,4	89,9
2004	74,7	75,5	80,7	70,1	75,3	46,2	74,5	64,4	82,4	86,8
2005	71,8	74,8	81,6	69,5	73,8	43,9	72,7	63,7	80,5	79,5
2006	70,6	74,6	82,3	70,2	72,8	49,7	72,1	70,3	77,8	76,5
2007	70,7	75,1	84,2	70,9	74,0	49,9	72,4	74,0	77,9	69,3
2008	70,2	75,1	85,3	70,7	71,1	47,4	72,1	73,9	75,2	68,7
2009	69,0	73,0	86,4	70,1	68,7	50,2	70,6	73,1	74,1	71,1
2010	66,4	69,9	85,0	67,4	67,8	49,7	67,8	71,2	75,3	70,6
2011	65,3	68,9	85,5	65,6	69,8	44,5	66,7	71,9	73,2	68,3

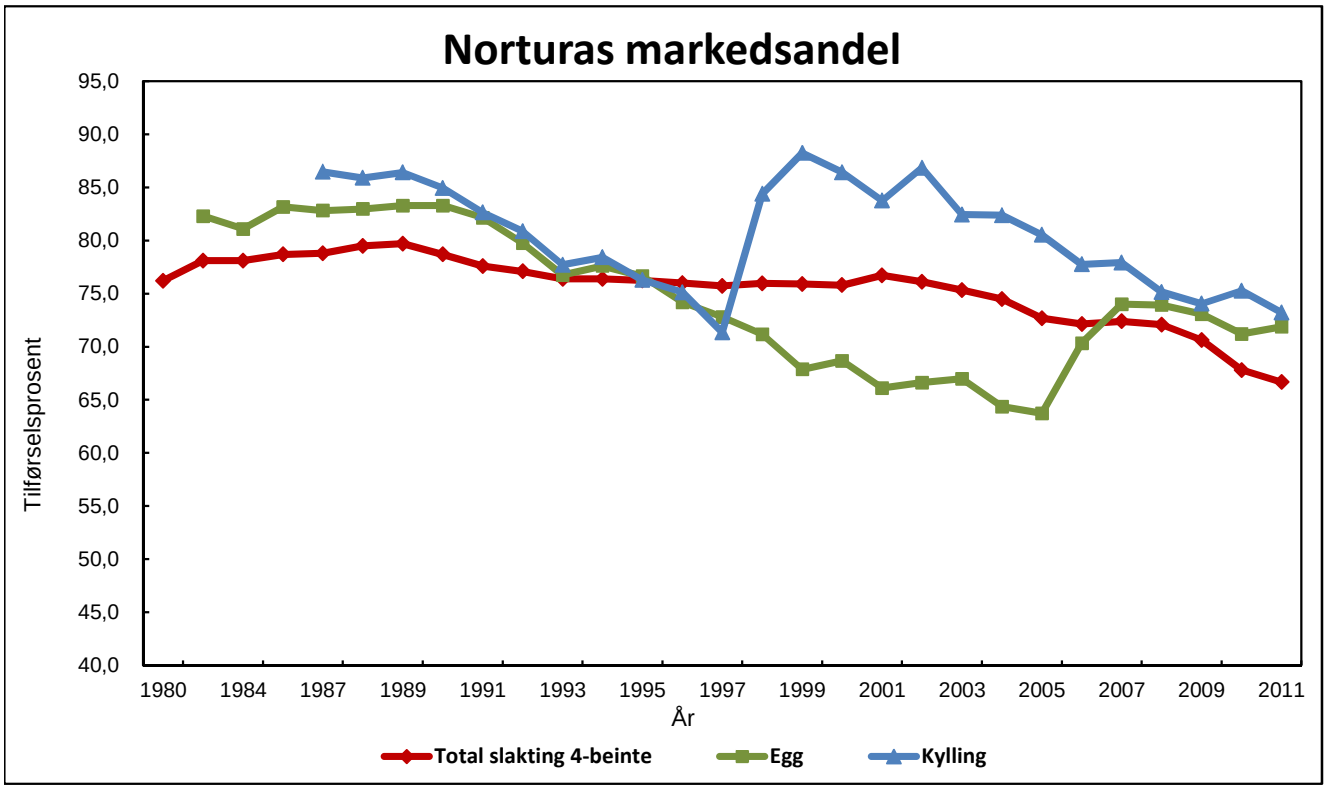

Tabell 19 - Samletabell konsumprisindeks, salgsproduksjon, engrossalg og forbruk for årene 1985-2011

	1985	1986	1987	1988	1989	1990	1991	1992	1993	1994	1995	1996	1997	1998	1999	2000	2001	2002	2003	2004	2005	2006	2007	2008	2009	2010	2011
KONSUMPRISINDEKS																											
Kjøtt	80,2	88,0	95,6	100,7	103,4	104,8	104,5	103,8	100,1	96,9	94,1	94,2	96,7	100,0	102,7	103,5	101,8	100,0	102,8	104,7	106,5	105,0	107,9	111,9	111,6	109,1	104,1
Fisk	64,8	71,5	82,0	88,6	91,1	93,1	95,1	95,0	94,3	93,5	93,6	94,3	96,3	100,0	106,8	112,0	113,5	112,7,	114,6	115,1	117,2	117,4	119,1	124,0	128,9	128,9	133,7
Matvarer	64,5	70,0	76,5	81,5	83,7	87,1	88,8	90,3	89,5	90,2	91,0	92,7	95,7	100,0	103,2	105,0	103,0	101,3	104,8	106,7	108,4	109,8	112,5	117,3	121,9	121,8	120,3
Totalindeks	61,9	66,3	72,1	76,9	80,4	83,7	86,6	88,6	90,6	91,9	94,2	95,3	97,8	100,0	102,3	105,5	108,7	110,1	112,8	113,3	115,1	117,7	118,6	123,1	125,7	128,8	130,4
SALGSPRODUKSJON (Mill. kg.)																											
Storfe	70,5	72,0	73,8	73,5	73,8	80,2	77,8	82,1	80,9	84,7	82,8	83,9	86,9	89,8	93,8	88,0	83,1	82,9	82,7	84,0	84,9	85,1	82,2	84,2	82,9	81,6	79,5
Kalv	2,3	2,1	2,4	1,8	1,3	1,3	1,2	1,3	1,9	1,8	1,2	1,1	1,0	0,8	1,5	2,3	2,2	2,3	2,1	2,0	2,0	2,0	2,0	1,9	1,6	1,6	1,8
Sau/lam	23,0	23,7	23,9	22,7	22,3	22,7	22,1	22,8	24,0	24,7	24,8	23,8	24,2	23,0	22,5	23,1	24,0	24,6	23,9	25,5	25,3	24,6	22,9	23,7	23,5	23,9	22,9
Svin	83,0	84,4	91,7	88,9	83,0	82,4	84,3	90,3	89,3	90,4	95,1	102,4	104,5	105,5	108,3	102,0	108,0	103,3	105,4	112,9	112,3	115,9	117,4	122,4	123,4	128,5	130,5
Hest, geit	1,0	1,0	1,1	1,1	1,1	1,1	1,2	1,2	1,2	1,2	1,0	1,0	0,9	0,9	0,9	0,8	0,9	0,9	0,8	0,8	0,7	0,7	0,6	0,6	0,7	0,7	0,7
Sum	179,8	183,2	192,8	188,0	181,6	187,8	186,9	197,7	197,3	202,7	204,9	212,2	217,5	220,0	227,1	216,1	218,3	214,0	214,9	225,3	225,3	228,4	225,0	232,8	232,0	236,2	235,4
Kylling	8,3	9,2	10,4	13,0	14,4	14,8	15,2	17,5	16,4	19,3	21,1	24,5	26,3	24,9	29,5	35,2	34,6	38,0	40,5	44,5	47,2	52,9	61,0	73,0	68,6	72,7	73,6
Kalkun	1,4	1,3	1,5	1,8	2,2	1,7	1,6	1,9	3,1	3,1	4,0	4,8	3,9	3,5	4,3	4,6	4,7	5,1	5,9	6,8	6,4	7,0	7,1	8,8	10,2	8,5	9,2
Egg	42,4	42,1	42,6	44,5	43,4	43,2	44,1	45,4	46,3	46,7	45,8	45,9	45,4	44,2	45,0	44,3	45,1	44,5	46,3	48,5	46,7	46,5	48,6	51,3	54,1	55,1	55,1
FORBRUK PR. INN-BYGGER (KG.)																											
Storfe	17,1	18,2	17,4	18,2	16,8	17,6	18,1	17,9	18,6	19,5	19,6	20,1	19,9	20,3	20,3	20,2	19,8	19,7	19,7	19,9	19,4	19,2	20,0	20,1	18,5	18,6	18,6
Kalv	0,6	0,5	0,6	0,4	0,3	0,3	0,3	0,3	0,4	0,5	0,3	0,2	0,2	0,2	0,3	0,5	0,5	0,5	0,5	0,5	0,5	0,5	0,4	0,4	0,4	0,4	0,4
Sau/lam	5,9	5,4	5,8	5,2	6,0	5,6	5,3	5,5	5,7	5,5	6,0	5,2	5,6	5,5	5,3	5,4	5,0	5,4	5,8	5,8	6,1	5,7	5,6	6,0	5,2	5,1	5,1
Svin	20,3	20,6	20,7	20,0	19,0	19,7	20,0	20,0	21,5	22,1	23,0	23,7	24,0	23,9	22,8	23,1	24,3	23,4	23,8	24,2	24,8	24,8	26,9	26,0	25,9	26,3	26,3
Hest, geit	0,3	0,3	0,3	0,3	0,3	0,3	0,3	0,3	0,3	0,3	0,2	0,2	0,2	0,2	0,2	0,2	0,2	0,2	0,2	0,2	0,2	0,2	0,1	0,1	0,1	0,1	0,1
Totalt	44,2	44,9	44,6	44,0	42,5	43,4	44,0	44,0	46,5	47,8	49,1	49,4	49,8	50,1	48,9	49,4	49,9	49,3	49,9	50,5	50,9	50,3	53,1	52,6	50,0	50,5	50,5
Fjørfekjøtt					4,6					6,2	6,4	6,9	7,4	7,7	8,3	8,8	9,9	10,2	11,1	11,7	12,6	13,5	14,9	16,6	17,7	16,9	17,5
Egg					11,3			11,0	10,8	10,6	10,4	10,5	10,5	10,3	10,3	10,3	10,4	10,9	10,9	11,1	10,7	11,1	11,6	11,8	12,0	12,0	12,1

Kilder: Norsk Institutt for Landbruksøkonomisk Forskning og Statistisk Sentralbyrå

KONSUMPRISINDEKS

Utvikling siden 1985

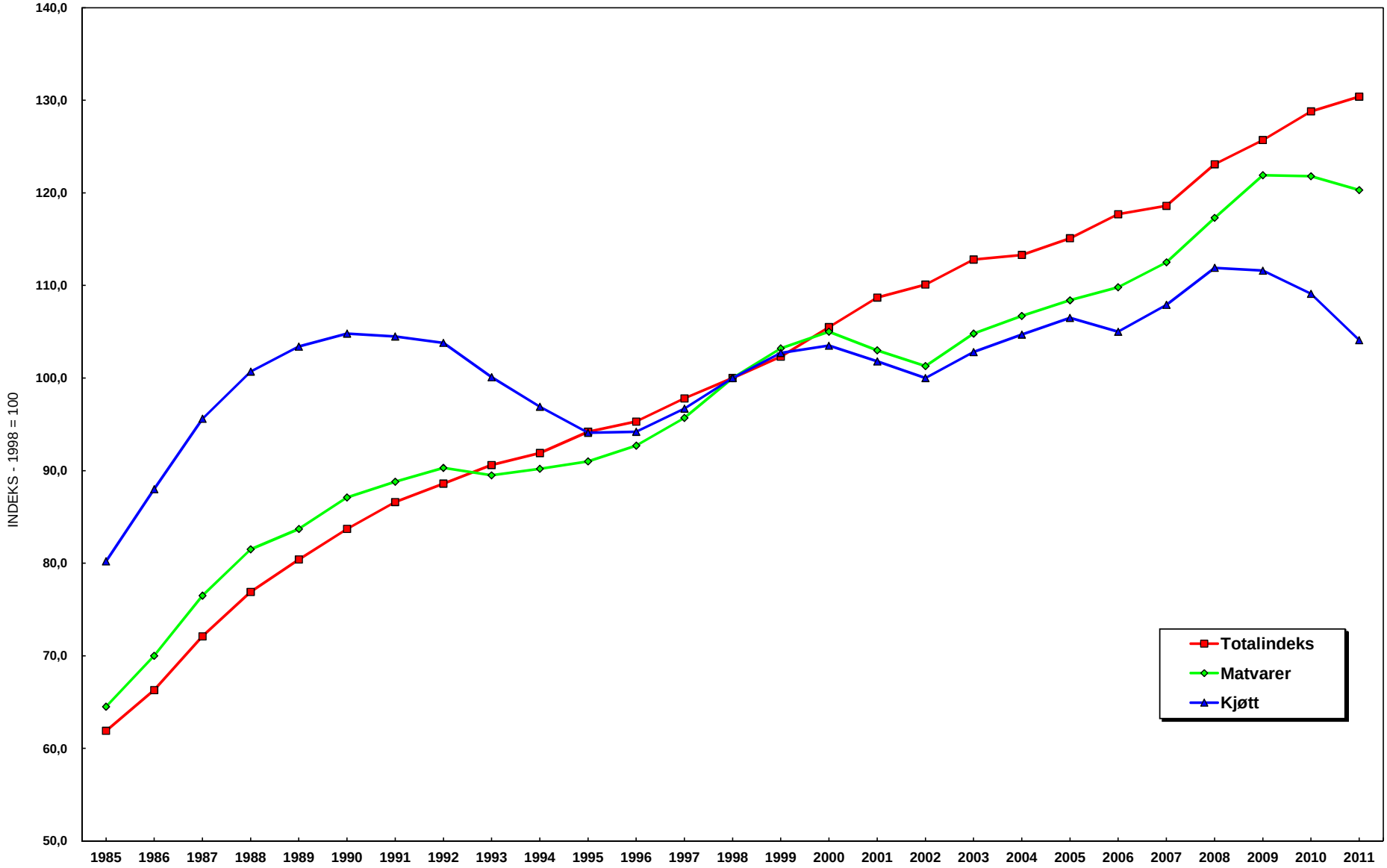

Kilde: Statistisk Sentralbyrå